Donadoni con un potente sinistro ha segnato il primo gol del Milan

Al Bernabeu trionfano per 3-0

Un Milan formato Europa dà lezione di calcio al grande Real Madrid

MADRID Grande, impareggiabile Milan Ovunque giochi, finisce per lasciare il suo segno indelebile Anche il grande e leggendario Real Madrid s è dovuto inchinare di fronte al suo possente e costante incedere Grande senso tattico, una preparazione pressochè perfetta, niente preziosismi inutili Questi sono gli ingredienti che permettono ai rossoneri di cucinare inesorabilmente i suoi avversari Tre a zero s'è conclusa la sfida amichevole, disputatasi sul terreno del Santiago Bernabeu Un risultato ineccepibile, che mette in risalto la forza dell undici rossonero, che si è permesso il lusso di poter fare a meno del suo grande goleador Van Basten, infortunato, e del capitano e libero Baresi, quest'ultimo entrato nella ripresa Un gol nel primo tempo e due nella ripresa, proprio quando i bianchi di Madrid, stavano tentando, con un serrate un po' confuso e un po' sfortunato, di recuperare lo svantaggio Le reti dei rossoneri portano la firma di Donadoni nel primo tempo al 44' e del giovane Mannari e di Maldini al 76' e all'82'

«Quei presidenti che hanno alzato il tiro lo abbasseranno. Allo studio un indennizzo»

L'aumento dei biglietti costringe la Federazione a scendere in campo in polemica con Nizzola

Caro-stadio sotto accusa Matarrese attacca la Lega

Avrebbe preferito evitare uno scontro frontale con i «vecchi amici presidenti», ma l'estate calda sul fronte del caro-biglietti ha costretto Matarrese ad uscire allo scoperto «Quei presidenti che hanno alzato il tiro lo abbasseranno Dovremo studiare ipotesi di indennizzo per evitare azioni selvagge.. » Una frase per Viola, ma Matarrese, più che all'amico di partito, ha usato parole pungenti con Nizzola e la Lega

DAL NOSTRO INVIATO
GIANNI PIVA

TIRRENIA In Federazione non la pensano tutti allo stesso modo, forse anche per questo il senatore Viola ha sferrato il suo attacco guidando la corsa al «carostadio» Una patata bollente arrivata sul tavolo di Matarrese al rientro dalle ferie, inattesa, poco gradita lieri mattina a Tirrenia il presidente della federazione non ha potuto esimersi da un commento e, quindi, da una presa di posizione «Dovremo studiare degli interventi, ipotesi di indennizzo, per evitare azioni selvagge che possono essere giustificate da una logica strettamente aziendale ma non da ragioni socio-sportive» Se i presidenti hanno dimostrato di non preoccupersi delle ripercussioni anche a lungo termine legate all'aumento dei biglietti, la federazione non può far finta di nulla La scusa colta a volo con disinvoltura è quella degli stadi in parte inagibili per i lavori di ammodernamento «Ci sono situazioni pesanti – ha premesso Matarrese – ci sono indubbi danni economici, ma non vorrei che a causa di alcune situazioni si possa equivocare ed approfittare» Riferimento a Viola? Matarrese non ha certo preso ad esempio per le sue considerazioni le «mosse» clamorose del presidente della Roma Si è limitato ad un commento tutto sommato chiaro «Viola non fa mai nulla senza un preciso motivo Ha voluto esasperare il problema» Quale problema? Quello del danno che deriva ai club dalla diminuzione dei posti negli stadi, oppure quello, a lui molto più caro, della costruzione di un nuovo stadio a Roma? Matarrese ha evitato di entrare in un campo minato Ha però sollevato il coperchio dei rapporti tra federazione e Lega ed in particolare della situazione venuta a crearsi nella organizzazione dei club Nizzola e forse incapace di tenere a bada i presidenti, oppure questi hanno ritenuto di potersi muovere in modo anarchico?

«Ho scritto (alla metà di giugno, ndr) una lettera molto chiara a Nizzola a proposito del controllo dei prezzi in cui invitavo la Lega ad intervenire prima che le società fissassero i listini Forse la lettera è arrivata in un momento di non esatta definizione della forza del presidente Nizzola o quella lettera non è stata letta bene»

Non sono certo parole di circostanza e sicuramente nelle prossime ore si scaldera la linea telefonica tra Milano e Roma La stagione che parte si presenta quindi con uno scollamento tra le tendenze della Lega e dei club e la linea della Federazione? Certamente una situazione non bella anche perche i club avevano chiesto, promesso e ottenuto e proprio Matarrese si era esposto in prima persona per accontentarli Ora ha fatto capire che se la Lega non riuscirà a correre ai ripari toccherà alla Federazione «Non ho nulla da dire se viene intaccata la capacità contributiva dei tifosi possidenti, ma altra cosa e la massa dei tifosi Aumentare i biglietti dei settori piu popolari diventa una azione suicida»

Un concetto che, dopo il *ballon d essai* di mercoledì, deve essere entrato anche nella testa di Viola Il presidente giallorosso, infatti, ha fatto immediata professione di «pentitismo» parziale ribasso dei prezzi ed ingresso gratis per donne e bambini

Baracchi mondiale con Fondriest protagonista

Al trofeo Baracchi, la classica a coppie contro il tempo, ci sara anche il neocampione del mondo di ciclismo Maurizio Fondriest (nella foto) L'annuncio è stato fatto da Mino Baracchi a Trento, sede d arrivo della 47ª edizione che partirà quest anno da Borgo Valsugana Quindici saranno le coppie in gara Fondriest correrà in coppia con l australiano Peiper Sicura la presenza di Leali Ghirotto, vincitori della passata edizione la forte coppia olandese Rooks-Theunisse, In gara anche Bugno, che correrà con il compagno di squadra Rominger

Il nipote non va a Seul, la zia si dimette da viceministro

Il nipote Nikos Kaklamanakis sperava tanto di partecipare ai Giochi olimpici di Seul Lui campione di windsurf s era preparato a fondo Invece l inattesa esclusione e la conseguente delusione A qualcuno la cosa non e andata giu specialmente alla zia, signora Roula Kaklamanaki viceministro dell istruzione e appartenente al movimento socialista panellenico (è compagna di partito del primo ministro Papandreu), che ha rassegnato le dimissioni dal suo incarico per occuparsi senza condizionamenti di sorta della decisione del comitato olimpico greco

Selezionato per le Olimpiadi sparisce dalla circolazione

Deve andare alle Olimpiadi di Seul, ma non riescono più a trovarlo È la storia del velocista americano Roy Martin Selezionato dalla squadra olimpica dopo aver brillantemente conquistato un posto per Seul attraverso il trials per gareggiare nei 200 metri Roy Martin sembra essere sparito dalla circolazione, dal giorno in cui si conclusero a luglio i trials Naturalmente nel clan della squadra americana di atletica c'è una certa preoccupazione «Abbiamo perso le sue tracce – ha dichiarato Stan Huntsman, coordinatore della squadra di atletica – e non sappiamo più cosa pensare Domani dovrebbe partecipare all ultima riunione preolimpica, prima delle Olimpiadi». Chissa che Martin non sbuchi all improvviso Altrimenti addio Seul

Da Tracer a Philips e senza scudetto sulle maglie

Un atmosfera strana ieri al raduno della Philips di Milan, ex Tracer, campione d Europa, ma non più d'Italia Quest'ultimo fatto rappresenta un fatto insolito, visto che era diventata una caratteristica di questa squadra, diventata quasi di diritto dominatrice incontrastata del campionato italiano Alla ripresa dell'attività c'erano i grandi vecchi come D'Antoni e Meneghin, oltre ai soliti Premier, Montecchi, Pittis e Aldi Soltanto due le novità: Baldi, rientrato dagli Stati Uniti dov'è rimasto a studiare per quattro anni, e Pessina, acquistato dal S Benedetto Torino Unico assente Bob McAdoo, che ha avuto, oltre ad un sontuoso contratto di 400mila dollari, anche qualche giorno di vacanza in più L'americano si unirà ai compagni martedì

Mondiali baseball Oggi gli azzurri ci provano contro il Canada

Cancati dalla vittoria conquistata mercoledì sera contro i tradizionali avversari dell'Olanda (11-2), gli azzurri tornano in campo stasera a Novara nei campionati mondiali di baseball Una vittoria che ha rinfrancato la nazionale italiana, alla ricerca di una posizione di classifica di prestigio Stasera saranno chiamati a confermare queste loro ambizioni contro i forti canadesi, che li precedono nella classifica generale Il programma della giornata prevede a Torino Giappone-Antille Olandesi (ore 16), a Novara Portorico Spagna (ore 16), a Milano Cina Taipei Sud Corea (ore 21), a Verona Usa-Olanda (ore 21) e a Torino Cuba Nicaragua

PAOLO CAPRIO

Fatta l'Olimpica: Brio escluso contesta Rocca

ROMA Il tecnico dell'Olimpica, Francesco Rocca ha convocato 20 giocatori per Seul L'unica grossa novità, oltre a scelte «spicciole» come il terzo portiere Pagliuca, Evani, Carobbi e Iachini, è la «giubilazione» dello stopper della Juve, Sergio Brio, che ha avuto una polemica reazione. «Finché c'era Zoff – ha detto – faceva il finto modesto Adesso fa il sergente di ferro Perlomeno mi aspettavo una telefonata» Quindi ha continuato «Con Zoff sono stato titolare fisso e ho contribuito non poco a far arrivare a Seul l'Olimpica Mi aspettavo altro trattamento» Quindi ha concluso «Non faccio drammi, anzi auguro a Rocca ogni fortuna Comunque sono convinto che la mia esclusione peserà non poco Quanto poi al malanno del ginocchio è una scusa»

Dal canto suo Rocca ha così motivato la sua scelta «Rispetto e apprezzo Brio ma ho bisogno di un difensore centrale piu dinamico ed eclettico Per questo ho preferito Ferrara che può essere utilizzato anche come difensore laterale» Su Evani «L'ho avuto nella Militare e mi assicura dinamismo e tecnica» Su Carobbi e Iachini «Fino all'infortunio di due anni fa, Carobbi era una delle speranze del calcio italiano, l'ho visto giocare ed ha pienamente recuperato Anche Iachini, dopo l'infortunio, ha ripreso il suo posto in organico» Quindi su Rizzitelli «Avevo deciso di convocarlo – ha detto – già prima del gol contro il Como in Coppa Italia» Quindi il terzo portiere «L'ho fatto per il rispetto dovuto al calcio italiano Non si può rischiare un infortunio, e Pagliuca è uno dei nuovi più interessanti» Sarà Cravero il leader della squadra? – gli è stato chiesto «Non ci sono leader – ha risposto – Mi auguro che emerga il "gruppo"»

Questi i 20 e i 10 a disposizione Tacconi (Juve), Cravero (Torino), Carnevale (Napoli) De Agostini (Juve), Ferrara (Napoli), Tassotti (Milan), Colombo (Milan), Pellegrini (Samp), Brambati (Torino), Carobbi (Fiorentina), Romano (Napoli), Giuliani (Napoli), Virdis (Milan), Rizzitelli (Roma), Galia (Juve), Iachini (Verona), Desideri (Roma), Mauro (Juve), Evani (Milan), Pagliuca (Samp) A disposizione per eventuali sostituzioni entro il 15 settembre Bruno (Juve), Carboni (Samp), Crippa (Napoli), Cucchi (Fiorentina), F Galli (Milan), Giunta (Como), Landucci (Fiorentina), Pacione (Verona), Salsano (Samp), Scarafoni (Bari) Raduno l'8 settembre allo Sheraton di Roma allenamento il 9 settembre, ore 8 30, alle Tre Fontane □ *US*

Il tecnico rilancia una vecchia proposta

Vicini "rivoluzionario" «Tre punti a chi vince»

DAL NOSTRO INVIATO

TIRRENIA Visto dalla panchina azzurra questo calcio, così come e oggi non soddisfa proprio Azeglio Vicini non si è fatto pregare, soprattutto non è andato al «supercorso» dell Uefa con i migliori fischietti d Europa per pronunciare parole di circostanza Anche in Europa gli arbitri sono spesso un'incognita pesano condizionamenti legati alle abitudini spesso molto diverse delle varie scuole calcistiche «Tutti sanno, ma pochi ne tengono conto, che nessun giudice ha così poco tempo a disposizione per decidere come un arbitro ma l'uniformità nei giudizi, un modo di arbitrare internazionale è un obiettivo ancora da raggiungere» E Vicini ha rivelato che prima di una gara internazionale, è obbligato a dare la massima importanza alla nazionalità dell arbitro «Non mi importa il suo nome, ma la scuola calcistica da cui proviene, perche è indispensabile preparare i giocatori, che devono adattarsi per non essere danneggiati» Insomma il modo migliore per fare i complimenti all Uefa che ha puntato sulla necessità di arrivare ad un arbitraggio «europeo» almeno per gli internazionali Ma a Vicini non interessava parlare solo di arbitri e, approfittando della presenza del presidente dell'Uefa oltre che di Matarrese, ha alzato il tiro sposando le federazioni che con coraggio hanno scelto strade nuove «Vi sono paesi anche molto importanti calcisticamente (Inghilterra, Argentina, Francia, Jugoslavia . ndr) che hanno adottato variazioni nei punteggi La tendenza è quella di assegnare i tre punti a chi vince lasciandone uno per il pareggio e zero in caso di sconfitta Io sono molto favorevole, non intravedo svantaggi ma solo possibilità di crescita di interesse e spettacolo In campo le squadre sarebbero costrette a scendere solo cercando la vittoria e non solo per non perdere» Parole chiare che, lette in «italiano», sono la denuncia di una mentalità dura a morire, il sacro «primo non prenderle» «Certo – ha aggiunto Vicini – i pareggi ci saranno, ma solo perche due squadre proprio non sono riuscite a superarsi Altra cosa è un pareggio programmato con due squadre che si accontentano di non perdere» Una proposta ufficiale in piena regola, fatta alla presenza del presidente dell'Uefa Georges che, vista la scelta francese, non è certo contrario

Ben diversa la reazione di Matarrese che così ha liquidato le considerazioni del suo citt «Apprezzo gli sforzi di fantasia ma l'esperienza dei nostri campionati danno indicazioni diverse da quelle maturate in altri paesi dell Uefa» Matarrese ha quindi certamente preferito il Vicini che ha dato il suo parere su altri esperimenti tentati in passato, come la rimessa laterale con i piedi, il corner corto Nel silenzio è caduta invece la proposta, addirittura rivoluzionaria se si pensa al gioco di alcune squadre italiane, di punire con un fallo i passaggi all'indietro al portiere da fuori area □ *GPi*

Azeglio Vicini

Arbitri attenti agli sponsor e ai regalini...

DAL NOSTRO INVIATO

TIRRENIA Arbitri e buoi dei paesi tuoi? Per i calciatori è un po' così Difficile al regolamento che tiene in piedi la repubblica del pallone l'Europa è tutt'altro che uguale Ne sa qualche cosa Zenga che alla prima partita del Campionato europeo si è fatto pizzicare con il pallone in mano oltre i fatidici «quattro secondi» Stupito lui, arrabbiati tutti con non irrilevanti fenomeni di vittimismo E tutto perchè «da noi non usa così» L'Uefa per cercare di far nascere l'«arbitro unico» ha portato nel centro di addestramento del Coni a Tirrenia 70 arbitri in rappresentanza di 33 federazioni Per l Italia erano presenti Agnolin, Longhi, D'Elia, Lo Bello, Lanese e Magni, anche loro impegnati a confrontarsi , scambiarsi opinioni, fare i conti con le regole che sovrintendono le gare internazionali «Continuiamo a vedere portieri che nelle nostre aree se ne vanno a spasso indisturbati », commentava il presidente dell Aia Campanati che ha fatto capire che sono ormai indispensabili alcuni correttivi anche per le partite dei nostro campionati

Per tutti due i «passaggi» scottanti l'applicazione del fuorigioco e la distanza delle barriere nei calci di punizione «Per il fuorigioco il principio e chiaro, decisivo è intervenire per fermare chi puo in qualche modo trarre vantaggio dalla posizione irregolare o interferire nell'azione di gioco» Per le punizioni le cose vanno diversamente, l Europa e spesso un'altra cosa «Quest anno in Francia l'arbitro non dira nemmeno una parola chi si piazzerà a meno di nove metri sarà automaticamente ammonito Credo che – ha commentato Campanati – dovremo avviarci su questa strada e adeguarci in fretta» Per il nostro calcio potrebbe essere una svolta traumatica visto che ora ci si stropiccia le mani quando la barriera e oltre i 6 7 metri

Se l Italia e per alcune cose un mondo a parte, le insidie per il calcio a cui anche gli arbitri non sono estranei sono uguali Ne ha parlato Georges presidente dell Uefa «Violenza, doping e denaro sono i nemici La violenza spesso comincia sul campo e finisce sugli spalti e se un arbitro riesce a bloccare quella sul campo e gia un fatto importante» E che dire di doping e corruzione? «Gli interessi economici – ha spiegato Georges – sono notevoli, gli sponsor vorrebbero sempre vedere vincere il loro marchio e qui possono nascere tentativi di corruzione Io dico che gli arbitri devono stare molto attenti»

Come? Intanto seguendo alla lettera le indicazioni dell Uefa per quanto riguarda il comportamento nelle trasferte le persone da incontrare e le insidie da evitare □ *GPi*

BREVISSIME

Kamel Bou Ali mondiale Battendo per ferita ed arresto del combattimento alla sesta ripresa il campione in carica, il gallese Robert Dickie, Kamel Bou Ali s è laureato campione del mondo dei superpiuma versione Wbc

Il Papa riceva la Juve Nel corso della sua visita a Torino, il Papa riceverà i giocatori e i dirigenti della Juve Da questi riceverà in dono una maglia bianconera e un pallone con le firme dei calciatori

Un americano per la Jolly Colombani Si chiama Chuck Nevitt, ha 29 anni è alto 2,25 E il nuovo pivot della Jolly Colombani, squadra che partecipera al prossimo campionato A2 di basket Nell 81 è stato terza scelta, proviene dai Pistons di Detroit, vice campioni Nba

Tyson turista a Mosca Tyson campione del mondo dei pesi massimi andra a Mosca il 7 settembre nelle vesti di turista Infatti accompagnera la moglie, l'attrice Robin Givens, impegnata nella capitale sovietica a girare alcune scene del teleromanzo «Festa di classe»

Juve-Verona a Verona Juventus-Verona di Coppa Italia, in programma domani si giochera a Verona invece che a Torino poiche lo stadio Comunale sara impegnato per la visita del Papa

Coppa Italia, mercoledì il sorteggio Avverra mercoledì pomeriggio negli uffici della Lega il sorteggio della seconda fase della Coppa Italia, che s'inizierà il 14 settembre

Un messicano per la Minardi Oggi sulla pista «Dino Ferrari» Josele Garza pilota messicano, farà alcuni test per la Minardi Se questi test saranno positivi Garza potrebbe essere ingaggiato per la prossima stagione

Galatina

In vendita la squadra di calcio

GALATINA Ancora «campane a morto» dalle serie minori del calcio italiano Stavolta è il Galatina inizialmente destinato al girone F dell Interregionale, a salutare in silenzio le domeniche del nostro football La società si è sfaldata, i soliti problemi di ordine economico il club pugliese si era già salvato a stento – finanziariamente parlando – lo scorso anno Ma non aveva potuto evitare la retrocessione dalla C2 Ma, sotto sotto, la scomparsa del Galatina dalla mappa del calcio è forse anche il risultato di un malessere politico vissuto dalla città «Non hanno fatto nulla per aiutarci – avverte il segretario della societa Fernando Venneri – gli esponenti della Democrazia cristiana in maggioranza assoluta in consiglio comunale e i socialisti ci avevano promesso ogni aiuto e invece niente neppure una fidejussione bancaria» E ora l'intera squadra e in vendita

Rotelle

Al Mondiale vince subito un italiano

CASSANO D ADDA (Milano) Luca Antoniel si è laureato ieri, a Cassano d'Adda, campione del mondo di pattinaggio a rotelle su strada vincendo la gara dei 300 metri a cronometro L atleta ventenne di Treviso ha conquistato il titolo battendo il beniamino di casa, nonché favorito della specialità Oscar Galliazzo Al terzo posto si è classificato lo statunitense Ken Sutton Per la cronaca, Antoniel ha già al suo attivo due titoli europei e 12 titoli italiani Tra le donne il titolo di campionessa del mondo sui 300 metri è andato all argentina Nora Vega che ha preceduto di poco la belga Nadia Merkens e l italiana Marisa Canafoglia grande favorita alla partenza I campionati che si sono aperti ieri, termineranno il 4 settembre In gara ci sono 24 nazioni

Il caso. Ancora un colpo di scena: slitta l'accordo con la società per il passaggio al Bologna. Battibecco con Moggi

Bagni-Napoli, la lite continua

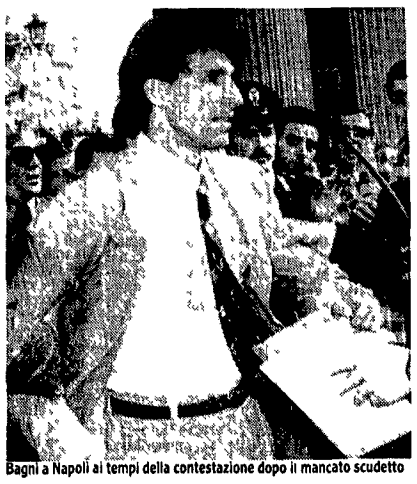
Bagni a Napoli ai tempi della contestazione dopo il mancato scudetto

LORETTA SILVI

NAPOLI Tra Bagni e il Napoli e davvero una storia infinita Ieri mattina sembrava arrivato il momento di chiudere il sipario sulla faccenda Bagni al Bologna in prestito per un anno (750 milioni a stagione pagati dal Napoli 130 la spesa del Bologna) come la societa voleva e come lo stesso giocatore aveva mostrato, alla fin fine di gradire E invece il nuovo colpo di scena uscito dallo studio di Moggi, Bagni sbottava «Siamo punto e daccapo Ero venuto per firmare il contratto e invece l accordo e di nuovo slittato Moggi mi ha dato appuntamento a giovedì prossimo ma a questo punto non so se verrò Ho perso fin troppo tempo su e giù per l Italia credevo di potermi allenare subito con il Bologna domani Governato mi aspettava invece »

Ma che cosa è successo? Bagni e nervosissimo Moggi cerca di defilarsi ma poi e costretto a continuare la discussione col giocatore davanti ai cronisti «Le liste si riaprono il 5 settembre quindi il rinvio e un fatto tecnico» spiega a Bagni che però non vuole sentire ragioni «Se non fosse stato per il Bologna la situazione non si sarebbe mai sbloccata il Napoli non si faceva vivo dal 31 luglio quando mi presentai in ritiro» I toni sono aspri il botta e risposta quasi un muro contro muro «Aspettavo qui Canovi per me una garanzia, volevo risolvere tutte le vecchie pendenze» si lamenta Bagni «Il Napoli ti da il permesso di allenarti con il Bologna» risponde Moggi «Lo sa meglio di me che non posso» ribatte il giocatore sempre piu alterato E ancora «Non intendo essere preso in giro perderò altro tempo e a questo punto non so se mi conviene Ho fatto di tutto per giocare ma se questo non e possibile nessun problema ci sono anche altre cose nella vita Vuol dire che continuerò a fare le partitelle con i miei amici » Moggi ha l aria fintamente ingenua «Non capisco siamo d accordo su tutto certo la cosa deve essere risolta nei termini federali si tratta di aspettare solo tre, quattro giorni » «Dieci, dieci giorni perderei» incalza Bagni evidentemente contrariato per questo ennesimo viaggio a vuoto Quando si è presentato mercoledì sera al Centro Paradiso di Soccavo gli hanno detto di accomodarsi in albergo Non ha sentito nessun compagno forse sperava di avere il permesso di allenarsi con la squadra Se ne va stringendo molte mani «Una conclusione più amara non potevo immaginarla e poco dire che sono deluso Ancora oggi mi chiedo il perche di questo trattamento non vedo motivazioni Non ci capisco piu niente» Non è il solo

LO SPORT IN TV

Raidue. 18 30 Sportsera 20 15 Lo sport

Raitre. 15 25 Cassano d Adda Mondiali pattinaggio a rotelle 15 40 Torino Mondiali baseball Taipei Italia 16 10 Orte Calcio torneo «Grossi Morera» Torino-Flamengo 18 45 Derby, 23 55 Torino, Ippica corsa Tris

Italia 1. 23 25 Tennis, U S Open Flushing Meadows

Tmc. 13 Obiettivo Seul, Sport News Sportissimo, 20 Obiettivo Seul 23 Tmc Sport

Capodistria. 13 40 Tennis Torneo Open Usa 17 Sport spettacolo 19 Calcio amichevole Milan Real Madrid 20 30 Tennis, Torneo Open Usa

TOTOCALCIO

Ancona Fiorentina	21X
Brescia Inter	X2
Catanzaro Torino	X
Como Empoli	1
Vicenza Atalanta	X
Milan Lazio	1X
Napoli-Bologna	X1
Reggina Monopoli	1
Samb Bari	X12
Taranto Cosenza	1
Triestina Cesena	X
Udinese-Foggia	1
Virescit Genoa	X2

N B Si gioca fino ad oggi