Coppe, il giorno dopo

«Vinceremo a Belgrado» Dopo il mezzo passo falso il Milan di Sacchi non appare demoralizzato

Ma gli infortuni sono diventati un incubo E ieri Ruud Gullit si è di nuovo bloccato

Tra orgoglio e incertezza il pendolo rossonero

Stando alle parole di Sacchi e dei rossoneri dopo la gara con la Stella Rossa è chiaro che i campioni d'Italia si sono convinti, in quei novanta minuti non facili, che ripresa e rivincite sono imminenti Unanime la certezza di vincere a Belgrado, grande la sicurezza per la partita con la Juve Quello che non ha funzionato è solo conseguenza di tanti infortuni, ormai divenuti un incubo

GIANNI PIVA

MILANO Di sicuro non manca la voglia di reagire di sicuro non c'e un rossonero che faccia intravedere l ombra di un dubbio, anche piccolo sulle capacità intrinseche della squadra I guai, tutti i guai sono indotti E che con gli jugoslavi dovesse essere difficile lo sapevano, perché sapevano tutti di non avere nelle gambe tutta la forza di un mese fa E su questo la spiegazione è stata data da Sacchi prima e dopo la gara con l aggiunta del l intervento del presidente che ha addirittura fatto le cifre «In forma sono in tre I giocatori hanno tirato in ballo altre cose alcune vere, «gli jugoslavi si sono rivelati forti abili nel difendersi un avversario che non sara poi così semplice superare» ed altre che possono anche essere il segnale di un certo nervosismo se non altro di un calo di quella certezza contagiante che era diventata la caratteristica della squadra di Sacchi Certo un pizzico di fortuna e mancato ma andare a spigolare nel comportamento degli slavi per risentirsi delle «perdite di tempo» pare un po ingenuo Del resto che qualche piccolo fantasma cominci ad attraversare il sonno di piu d uno e comprensibile Domenica con la Lazio tutti si sono accorti che molte cose non funzionavano

La medicina dovrebbe essere il tempo un paio di settimane a sentire il preparatore Pincolini per alzare il livello medio della condizione dei tanti che stanno recuperando Solo che sono giorni zeppi di ostacoli che possono complicare la vita ed anche classifiche e bilanci stagionali A cominciare dalla gara di domenica contro la Juve mitraglia

Ogni passo diventa un problema decisioni e scelte che prima scivolavano scontate ora sono oggetto di meditazioni e perplessita Paura di sbagliare fantasmi che spuntano all improvviso e mettono in allarme piu del dovuto È stato così che ieri all improvviso e arrivato lo «stop» a Gullit che si apprestava a giocare l annunciata partita di allenamento con i primavera Spiegazione ufficiale «un piccolo dolorino» in quella caviglia che ieri sera aveva retto benissimo e che nell allenamento del mattino aveva fatto sorridere finalmente Ruud Gullit Poi l alt firmato dal dott Monti Eccesso di prudenza o improvviso ripensamento di Gullit dopo? Di tutto un po compreso qualche spiraglio per pensare a nuove spruzzate «gialle» attorno alle mosse del campione olandese

Certo il timore di un passo falso e grande anche perche se non insorgono intoppi durante gli allenamenti di oggi e sabato Gullit potrebbe addirittura giocare a Torino fin dal primo minuto Che contro la Juve non sarà facile ormai lo hanno capito tutti anche se nelle parole a cominciare dal solito Virdis c e il gusto della sfida con l avversario che resta sempre il piu stimolante

Ne esce un Milan a due anime Quella dell orgoglio che pesta i piedi per andare a misurarsi e dimostrare sul campo che il periodo nero sta finendo (a questo proposito Baresi ha insistito sul fatto che «rispetto alla partita con la Lazio i progressi sono stati enormi e questo e il segno piu importante») e poi quella di una certezza incrinata che porta a misurare ogni passo e che può anche condizionare piu di quel che sembri

Ruud Gullit in azione nella partita di coppa con la Stella Rossa

A S. Siro con un arsenale Arrestati e condannati tre «tifosi» jugoslavi

MILANO Tre tifosi della Stella Rossa di Belgrado sono stati arrestati mercoledì pomeriggio a Milano prima del l incontro della loro squadra con il Milan I tre jugoslavi si erano attrezzati con un arsenale di coltelli catene ordigni incendiari e rudimentali tirapugni lo stesso avevano fatto decine di loro connazionali che alla vista della polizia si sono disfatti dell armamentario che e stato sequestrato

Due arresti sono stati effettuati dalla Digos e uno dalla Volante La questura aveva messo sotto controllo la zona di Porta Venezia e di piazzale Loreto dove avevano preso alloggio in diversi alberghi le comitive arrivate nella mattinata a bordo di pullman Le comitive sono state pedinate mentre si aggiravano nella città alcuni tifosi sono stati notati mentre entravano a fare compere in negozi di ferramenta e coltellerie Quando sono scattate le perquisizioni, tre tifosi sono stati arrestati Vladimir Vodic di 18 anni Branislav Zeljkovic di 22 e Igor Iovanovic di 18 Avevano coltelli a serramanico mazze e ordigni incendiari Sono stati giudicati per direttissima condannati a quattro mesi ed espulsi dall Italia

Violenza / 1 Matarrese: «Un problema internazionale»

Gli incidenti che hanno contornato l incontro di Coppa Uefa Partizan Roma hanno dato nuova esca al dibattito sulla violenza negli stadi Con non poche concessioni alla retorica ha preso la parola anche il presidente della Fgci Antonio Matarrese (nella foto) «I gravi episodi di Belgrado – ha detto – confermano che il problema della violenza e del teppismo negli stadi non è solo un emergenza italiana ma ha confini molto più ampi e proprio per questo impone una mobilitazione ed un unita di intenti dell intera organizzazione calcistica internazionale La Fifa e l Uefa sono ben consapevoli che e necessario tenere alta la guardia e stroncare ogni forma di violenza a nessuno è consentito di danneggiare l immagine del calcio anche a livello europeo»

Violenza / 2 Il Senato rinvia il dibattito

Dovevano discuterne ieri mattina in seduta congiunta le commissioni Affari costituzionali e Pubblica istruzione del Senato Ma la seduta è stata rinviata Il ministro dell Interno Antonio Gava che avrebbe dovuto essere sentito con Franco Carraro titolare del Turismo ha fatto sapere di essere indisposto «Dispiace che il Parlamento – ha commentato il senatore Nedo Canetti responsabile del Pci per lo Sport – non abbia potuto affrontare questo grave problema che sta turbando lo sport italiano e allontanando dagli stadi molti sportivi come dimostrano le cifre di affluenza delle partite L audizione dei ministri Gava e Carraro aveva un senso se fatta a caldo e se portava a conoscenza dei parlamentari decisioni di prima mano Fatta con tanto ritardo perde molta della sua importanza»

Scommesse clandestine: testo definito alla Camera

Da tre mesi a due anni di reclusione e da cinque a cinquanta milioni di multa per tutti quelli atleti e non che concorreranno ad alterare i risultati di competizioni sportive inserite in un concorso pronostici È una delle misure previste dal disegno di legge sulle scommesse clandestine esaminato dalla commissione Giustizia della Camera e su cui si voterà in sede legislativa il 6 novembre prossimo Il testo prevede anche la turbativa di manifestazioni agonistiche comminando un ammenda da 50mila a 300mila lire per i tifosi violenti

Partite truccate in Ungheria calcio in manette

Nella rete è finito anche Sandor Sallai, 28 anni, 52 presenze in nazionale, considerato uno dei pilastri della difesa magiara L accusa e di corruzione, la stessa che viene rivolta ad altri undici tra calciatori e tecnici arrestati in Ungheria per le partite truccate che avevano portato ad invalidare il campionato 1987 88 Tra gli arrestati altri tre nazionali Hannich Prezeller e Szekeres l allenatore del Vasas Kalman Meszoly il direttore tecnico del Debrecen Tibor Sipos giocatori del Pecs e di altre squadre Già tre anni fa uno scandalo simile aveva coinvolto un centinaio tra giocatori allenatori dirigenti e arbitri Le indagini continuano e si attendono nuovi arresti eccellenti

F.1: Prost chiede l'antidoping dei piloti

Dopo la polemica sui propulsori Honda, il pilota francese Alain Prost ha scatenato un altra battaglia Al presidente della Fisa, Jean Marie Balestre ha chiesto che al più presto venga introdotto il controllo antidoping in Formula 1 La richiesta di Prost ha trovato subito un estimatore in Nelson Piquet A detta dei due fuoriclasse del volante la F 1 si dovrebbe allineare agli altri sport mondiali contro l uso di quei prodotti che aumentano artificialmente il rendimento dei piloti e di conseguenza il pericolo di incidenti nelle gare

ENRICO CONTI

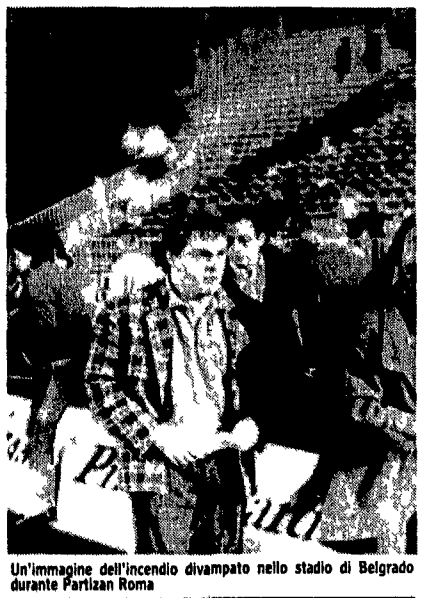

Un'immagine dell'incendio divampato nello stadio di Belgrado durante Partizan Roma

Caso Giannini. Gli jugoslavi parlano di simulazione, l'Uefa forse farà indagini supplementari. Domenica l'esame del ricorso mentre Viola vuole giocare il ritorno all'Olimpico

E' già «bagarre» sull'accendino

Il ricorso spedito ieri dalla Roma alla Disciplinare dell Uefa, sara esaminato domenica a Zurigo Chiesto l'annullamento del risultato di Belgrado per il «danneggiamento» subito col fermento di Giannini L'Uefa potrebbe decidere per il 3-0 a tavolino, squalifica del campo e multa, ripetizione dell'incontro o per il supplemento d'indagine, in modo da far prima giocare la partita di ritorno del 9 novembre

GIULIANO ANTOGNOLI

ROMA La Roma ha fatto partire entro i termini di regolamento (24 ore) il ricorso in merito al fermento di Giannini e di Policano nella partita di andata di Coppa Uefa giocata mercoledì sera a Belgrado contro il Partizan Il telex pervenuto alla Disciplinare dell Uefa consta di sei righe in tutto dove in sintesi la Roma chiede l annullamento del risultato scaturito sul campo Nel ricorso (il cui testo non è stato reso pubblico) non soltanto si pone particolare accento sul «danneggiamento» subito per il fermento del capitano ma anche per il lancio di oggetti in campo durante tutto l incontro Appena ricevuto il telex la Commissione di controllo e disciplina dell Uefa ha comunicato che il ricorso verra esaminato domenica prossima a Zurigo Queste le possibili decisioni 3 0 a tavolino per la Roma una squalifica per più turni del campo insieme ad una forte multa la ripetizione della partita Ma non è da scartare l ipotesi che la Disciplinare decida per un supplemento d indagine il che rinvierebbe di 15 giorni la decisione definitiva dopo cioè che sara giocata la partita di ritorno in programma il 9 novembre Insomma a togliere dalle pesti l Uefa potrebbe essere la stessa Roma nel caso che al ritorno ottenesse col Partizan un risultato positivo (le basterà un 2 a 0)

In merito al 3 0 a tavolino i precedenti non depongono a favore di questa ipotesi Nella famosa partita Borussia Inter dell ottobre del 71 con Boninsegna colpito da una lattina l Uefa decretò la ripetizione dell incontro Stessa decisione per Celtic Rapid Vienna del novembre 84, quando l austriaco Weinhofer fu colpito da un oggetto e per Olanda Cipro in cui sul portiere cipriota esplose un arancia imbottita di magnesio Andò ancora peggio all Inter che battuta dal Real Madrid (3 0) nel 1985 al Bernabeu vide confermato il risultato nonostante Bergomi fosse stato colpito al capo da una biglia d acciaio perche l arbitro inglese Valentine scrisse di non aver visto alcunche Il presidente della Roma Dino Viola ha pero qualcosa da obiettare a questo riguardo «Il commissario Uefa a fine partita ha ritenuto superfluo che noi si presentasse una riserva scritta all arbitro Entrambi avevano visto benissimo quanto era accaduto l accendino Dupont d oro che aveva colpito Giannini era stato raccolto dal sig Hartmann, per cui potevamo presentare il ricorso all Uefa come da regolamento» Quanto all incontro di ritorno la Roma sta esaminando per evidenti ragioni di sicurezza l eventualità di chiedere al Coni la disponibilita dell Olimpico pur se mancando l illuminazione artificiale la partita dovrebbe venire giocata alle 15 Intanto a Belgrado la stampa locale non crede che il fermento di Giannini possa avere conseguenze gravissime e sopratutto ribaltare il verdetto del campo Anzi c è addirittura chi adombra l ipotesi della «simulazione» come il giocatore del Partizan Zoran Batrvic «I giocatori italiani sono maestri nel simulare infortuni»

Eurocoppe

Tanti gol e anche una protesta

ROMA Un mercoledì di coppa con qualche contorno turbolento L'epicentro è stato a Belgrado dove erano di fronte il Partizan e la Roma Ma anche su altri campi ci sono stati degli episodi che hanno movimentato il festival del gol feriale che mercoledì ha toccato quota 444 dopo un turno e mezzo A Neuchatel c è stata un invasione del campo di un gruppo di tifosi turchi per manifestare in favore dei curdi A questo si aggiunge anche un piccolo giallo provocato da un calciatore in forza alla Dinamo di Bucarest che in un grande magazzino di Dundee non ha resistito alla tentazione di prendere furtivamente cosmetici e cioccolatini Scoperto dalla polizia è stato arrestato e poi rilasciato Ma torniamo alle cifre delle coppe Nelle trentadue partite sono stati realizzati 78 gol Nove sono state le vittorie in trasferta mentre illustri goleador sono andati a segno con doppiette e triplette Le prime sono state firmate dal l ungherese Hagi (Steaua) Koeman (Eindhoven) Laudrup (Juve) Conti (Roma) e Djukic mentre una tripletta è stata realizzata da Kirsten Complessivamente il calcio italiano è uscito ancora una volta da dominatore In affanno invece sono venute a trovarsi dopo i risultati di mercoledì le squadre portoghesi (fa sensazione il 5 0 inflitto dal l Eindhoven al Porto) le sovietiche le spagnole e le romene

Trap spiega il buon momento

L'altra faccia di Milano è un miracolo di nome Inter

Addio alle nevrosi L'Inter torna da Malmoe con una valigia carica di ottimismo Trapattoni punzecchia il Milan mentre Serena e Matteoli si godono il loro momento favorevole Serena «Mi riesce tutto facile e, inoltre mi diverto anche quando non segno La nazionale? Se mi chiamano tanto meglio» Matteoli «Gioco bene perche sono tranquillo Dopo tante amarezze mi sento finalmente realizzato»

DARIO CECCARELLI

MILANO Miracolo a Milano l Inter ride il Milan s affanna Una situazione nuova assolutamente improbabile fino a un mese fa che il mercoledì di coppa ha reso ancor più evidente E non basta perche oltre a vincere (due volte consecutive in Svezia) l Inter ha trovato incredibile ma vero un disinvolto equilibrio interno che la rende improvvisamente piu credibile e autorevole Niente isterismi rivalità polemiche problemi di spogliatoio Diaz viene sostituito e dopo un paio di mugugni tutto viene dimenticato Matteoli entra ed esce e paradossalmente gioca sempre meglio Un calciatore rivitalizzato neppure la fotocopia dello smunto rivale di Scifo Serena da anni sotto il tiro degli esteti fa un gol a partita Insomma dopo anni di sciocchi zig zag e di tormentate separazioni in casa l Inter ha sfrattato le sue classiche nevrosi «Siamo sulla buona strada» diceva ieri durante il viaggio di ritorno Giacinto Facchetti uno che di queste cose se ne intende

Un rientro piacevole per i nerazzurri reso ancor piu stuzzicante dall improvvisa frenata del Milan Tante storie sulla solidita del gruppo poi anche loro fanno fiasco sussurrava un giocatore che raccomandava l anonimato Ma anche Trapattoni getta sale sulle ferite dei rossoneri «La mia speranza e che gli affanni del Milan siano concreti un po come e successo al Napoli l anno scorso Temevamo che i rossoneri facessero cosa a se invece

Dimentichiamo il Milan Che cosa ha di nuovo questa Inter? Vincere fuori casa col Malmoe e un dato importante Quest anno l Inter ha una grossa personalita Giocatori come Matthaeus e Brehme danno garanzie di solidità Se godiamo di poca considerazione? In fondo è giusto e ci fa anche comodo Dobbiamo migliorarci e non solo per non essere piu i parenti poveri del Milan ma anche per avere piu fiducia nei nostri mezzi» Allegria dei ritorni vincenti Perfino la questione Matteoli (questione nel senso che pur giocando sempre bene non ha mai la sicurezza del posto) non lo disturba «Matteoli – spiega Trapattoni – e stato uno dei migliori in campo Puo diventare un giocatore importantissimo per l Inter Mi ha sorpreso ma sono ben felice di cambiare programma Merita il posto ma la novita di questa squadra e che si gioca in sedici Lui ha capito che certe volte deve sacrificarsi e si adatta senza problemi» E Diaz? Perche l ha sostituito? «Col Malmoe si e comportato bene tornando in copertura quando era necessario Poi ha esperienza sa trattenere la palla perdere tempo Certo Madjer sarebbe stato piu eclettico pero e inutile fare confronti spiacevoli per tutti Mercoledì siamo partiti con due attaccanti per non farci subito schiacciare L identita di una squadra viene fuori a poco a poco Il mio cruccio? Che nessuno dica che ogni tanto giochiamo bene» Matthaeus soffre di strane pause come mai?

Si contro il Malmoe nel primo tempo si e visto poco Ma lui e fatto cosi lo dicono anche i medici Spende molto perche ha queste improvvise accelerazioni che sono la sua arma migliore»

Sul ring pensando a Tyson

MILANO Nei sotterranei del Vogue Club un locale notturno di corso Buenos Aires con antichi ricordi pugilistici ieri si e svolta la seconda conferenza stampa in vista dell atteso combattimento di domani sabato (match trasmesso alle 20 30 da Italia 1) fra il lungo Tyrell Biggs di Filadelfia gia sfidante di Mike Tyson e il massiccio romagnolo Francesco Damiani Per i due pugili (ritratti nella foto) sara la quarta battaglia nel passato (dal 1982 al 1984) ha sempre vinto il nero americano Le conferenze stampa sono quasi tutte gemelle domande banali risposte scontate qualche lampo ma niente di piu Nel complesso Tyrell Biggs ha detto «Io vincero ancora» Subito Umberto Branchini manager del ravennate ha ribattuto Invece vincera Damiani» Il bellicoso Lou Duva che pilota Biggs non poteva che sibillare «Il mio ragazzo vincera per ko poi avremo di nuovo Tyson Penso che Biggs contro Tyson sarebbe un grande fight proprio qui a Milano nel vostro stadio» Dopo aver ascoltato in silenzio Francesco Damiani che sedeva a fianco di Biggs con fare pacato ha detto «Questo combattimento per me è come tanti altri quindi di notte dormo tranquillo Spero di vincere o almeno di fare il migliore match della mia carriera Di sicuro sara il piu duro» □ GS

LO SPORT IN TV

Raidue 18 20 Tg2 Sportsera 20 15 Tg2 Lo sport 23 15 Boxe, da Copenaghen Morello Lund per il campionato europeo superpiuma e Hangen Jacobrsen per il campionato mondiale dei pesi leggeri
Raitre 18 45 Tg3 Derby Ippica da Firenze corsa tris di trotto
Odeon 22 30 Forza Italia
Tmc 14 Sport news Sportissimo 22 55 Calcio Fluminense-Cruzeiro per il campionato brasiliano
Capodistria 13 40 Juke box (replica) 14 10 Calcio Celtic Werder Brema (replica) 16 10 Il meglio di sport spettacolo 19 Mon gol fiera 19 30 Sportime 20 Juke box 20 30 Football Nfl New York Giants Atlanta Falcon 22 45 Sportime magazine 23 Sottocanestro 23 45 Boxe di notte

BREVISSIME

Ciclismo record A Mosca il sovietico Alexander Kiritchenko ha stabilito il nuovo primato del mondo nel chilometro lanciato percorrendo la distanza in 57 secondi e 764 Il primato già gli apparteneva con 58 365
Tyson Mike Tyson non metterà in palio il titolo mondiale dei massimi contro il brasiliano Adilson Ridrigues «Maguila» il 10 febbraio prossimo a Rio de Janeiro
Toyota Cup Il Psv Eindhoven e il Nacional di Montevideo recente vincitore della «Copa Libertadores» si affronteranno l 11 dicembre prossimo a Tokio per la Toyota Cup
Caso Muller L attaccante del Torino Muller ha smentito di avere dichiarato al giornale brasiliano «O Globo» di volere tornare a giocare nel San Paolo
Cecchini ok. Sandra Cecchini si è qualificata per il terzo turno del torneo di Brighton battendo la francese Herreman con il punteggio di 6 2 3 6 6 4
Rally dei Faraoni Il finlandese Ari Vatanen su Peugeot 405 e il belga Gaston Rahier su Suzuki hanno vinto il settimo Rally dei Faraoni conclusosi al Cairo
Off shore Adriano Panatta in coppia con Antonio Giofreddi parteciperà ai campionati off shore 1989 con un catamarano motorizzato con i nuovi motori Lamborghini
Pallamano L Italia e stata sconfitta per 18 a 17 dal Belgio nella prima giornata del campionato femminile di pallamano in corso di svolgimento a Chartres (Francia)
Vino-Italia '90 Il senatore comunista Riccardo Margheriti ha chiesto che il governo riferisca alla commissione Agricoltura di palazzo Madama sugli stanziamenti per la pubblicità del consumo del vino in occasione dei prossimi mondiali di calcio
Presentato Di Marzio «Di Marzio ha portato per due volte il Catanzaro in serie A ora torna con una grande voglia di vincere» con queste parole il presidente Albano ha presentato il nuovo allenatore giallorosso che prende il posto di Burnich