

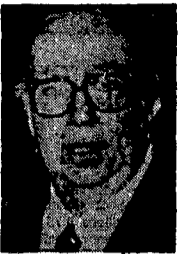

# FIRENZE

Redazione e amministrazione  
via Luigi Alamanni 37, 50123 Firenze - tel 263 342  
Ufficio distribuzione Agenzia Alba  
via Lino Chini, 75 - 50019 Sesto Fiorentino,  
telefono 42 15 962/42 15 964



### Inaugurazione dell'anno accademico con Spadolini

Inaugurazione ufficiale, domani alle 10.30, dell'anno accademico. La cerimonia si svolgerà nell'Aula Magna e sarà aperta da una relazione del rettore Scaramuzza. La proiezione è affidata a Firenze Mancini, della facoltà di Agraria, ed avrà come tema: «Rimuginando sulle terre di Toscana». Alla cerimonia interverrà anche il presidente del Senato Spadolini (nella foto).

### Solidarietà e contributi agli armeni terremotati

versando i contributi sul conto corrente postale 43051 dell'ambasciata dell'Urss presso il Banco di Roma

### Occupata la casa dello studente Salvemini

La casa dello studente «Salvemini» di piazza Indipendenza è stata occupata «ad oltranza» per protestare contro le lettere di sfratto inviate dal comitato per il diritto allo studio a circa la metà degli ospiti. Siamo contrari dicono gli studenti - ai criteri di merito applicati dal comitato. L'occupazione intende far pressione sulla riunione del comitato convocato per il 21 dicembre.

### Johan Galtung all'«Atto di Accusa» pacifista

«Atto di accusa» il tribunale dei popoli giudica il sistema finanziario internazionale. L'iniziativa si svolge, domani e martedì, tra l'istituto Gramsci e l'aula magna della facoltà di scienze politiche. Domani, alle 21 al Gramsci, presentazione dei risultati della sessione di Berlino, alla presenza di Ernesto Balducci, Luciana Castellina, Pierluigi Onorato, Gianni Squitieri e Gianni Mattioli. Martedì alle 16.30 a scienze politiche, seminario sul debito dei paesi in via di sviluppo con Johan Galtung e Franco Praussello.

### Lista Verde e Amici Bici per l'abolizione dei quartieri

Decentramento dei servizi, aumento della partecipazione dei cittadini. E quanto chiedono verdi e Amici della bicicletta che, contrari alle proposte sul decentramento presentate dall'assessore Barbieri, propongono l'abolizione degli attuali quartieri. In sostituzione, Verdi e Amici Bici propongono la diffusione regionale di piccoli centri informatizzati per il disbrigo delle pratiche amministrative e presidi sanitari attrezzati. Per garantire la partecipazione, invece, l'istituzione di due figure: il «giudice di pace» e una sorta di «consiglio regionale».

### Un corteo nel nome dello Stato palestinese

Una manifestazione per il riconoscimento dello Stato palestinese ha percorso ieri pomeriggio le vie del centro. A un anno dall'infatuazione delle associazioni pacifiste fiorentine hanno organizzato un corteo per chiedere al governo di impegnarsi al riconoscimento dello Stato palestinese.

## VERTICE DI MAGGIORANZA Trattative ad oltranza a Palazzo Vecchio

# Le divisioni Psi sulla verifica

Gli scontri nella federazione fiorentina del Psi rendono incerta e difficile la verifica di maggioranza. Il vertice di ieri incentrato su Zona blu e questioni urbanistiche. Le ipotesi di accordo tornano in alto mare dopo un incontro tra la segreteria del Psi e il gruppo consiliare, escluso dalla trattativa. Il confronto prosegue nella giornata di oggi. Già convocata la riunione del consiglio comunale.

RENZO CASSIGOLI SILVIA BIONDI

Verifica all'ultimo respiro per la maggioranza di Palazzo Vecchio che dovrà utilizzare i tempi supplementari in vista del consiglio comunale già convocato per lunedì pomeriggio. Impossibile qualsiasi previsione. Mentre scriviamo la delegazione socialista, su pressione del gruppo consiliare escluso dal tavolo della trattativa ha rimesso in discussione quanto era stato concordato nella mattinata. La trattativa proseguirà nella giornata di oggi. Unica concessione in questa domenica di campionato, il rinvio del confronto al dopo partita sperando, almeno, nel buon auspicio di una vittoria della Fiorentina sul Pescara.

Sul tappeto in quest'ultima tornata a smentire il luogo comune secondo cui il «dolce» è in fondo - i temi più spigolosi della verifica Zil e questione urbanistica. Su questi argomenti il Psi fiorentino ha tentato l'attacco sperando di recuperare gli handicap di uno scontro interno che ha finito per riverberarsi negativamente sulla coalizione fino a rendere necessaria questa ennesima verifica decembrina, nella quale ha cercato in qualche modo di giocare uno sfregiato polo laico. Inizialmente a mezzogiorno nella sala degli incontri la riunione di maggioranza è andata avanti fino a sera, con un breve break che è stato utilizzato per rifocillarsi, mentre il segretario del Psi Manno Bianco, insieme al due vice En-

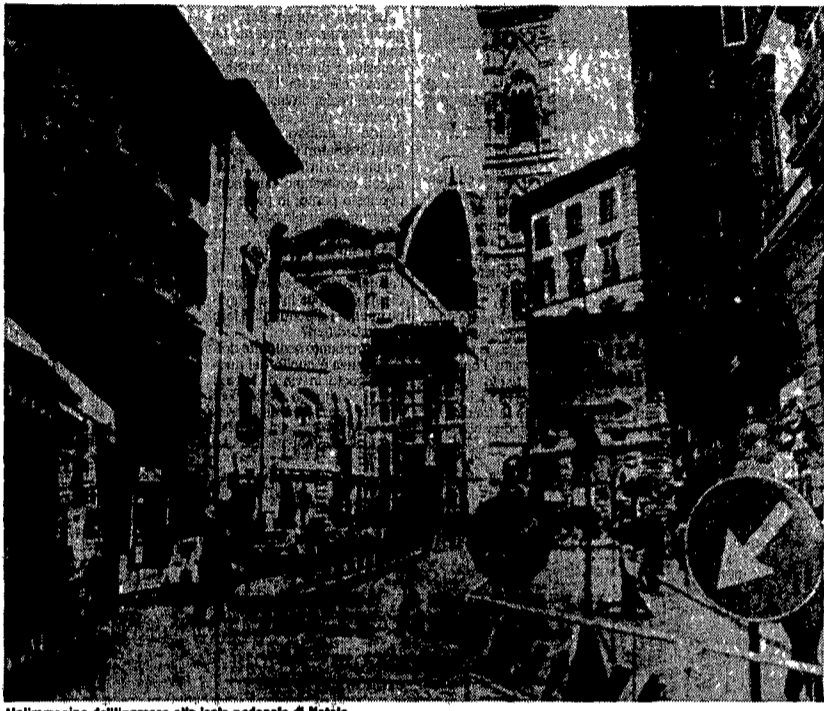

Un'immagine dell'ingresso alla zona pedonale di Natale

Stefano Bassi (relatori per la Zil e Urbanistica) e Catia Franci Sperano che cambi il tempo? rispondeva Manno Bianco ai giornalisti che lo interrogavano sul clima della riunione. Le uscite successive mostravano invece qualche miglioramento di umore. «S'è alzata un po' di brezza», rispondeva questa volta Manno Bianco. Graziano Cloni si fermava volentieri a parlare con i giornalisti. «Non c'è dubbio che per la Zil si è trattato di

un provvedimento di emergenza. Ora si tratta di passare alla programmazione degli interventi, puntando al potenziamento della mobilità pubblica. Una zona a traffico limitato da allargare (si pensa anche alla pedonalizzazione di piazza Indipendenza con le direttrici di transito di via Nazionale e via Santa Caterina d'Alessandrina senza sosta) in rapporto alla realizzazione dei quattro parcheggi di superficie per un totale di altri 1000 posti macchina.

### Ecco i temi sul tavolo delle trattative

Il vertice di ieri ha affrontato i temi più caldi della verifica.

**Zona blu e parcheggi.** Un binomio che sembra essere l'unico punto di accordo sulla Zil raggiunto dal vertice di maggioranza. Tutti concordi sulla contestualità dei due provvedimenti si allarga la zona blu facendo i parcheggi di superficie. Ancora in alto mare invece la discussione sull'orologio. La proposta avanzata dal Pci, una mediazione offerta ai socialisti e di chiudere alle auto fino alle 19.30. Da maggio a settembre, in virtù della chiusura notturna dalle 21.30 alle 24, un ora di deroga nel pomeriggio, cioè, la zona blu termina alle 18.30. Ma i socialisti non sono convinti.

**Aeroporto.** Nonostante le attese il Psi e i laici continuano a prendere tempo. Il sindaco ha esposto i risultati, noti da circa un mese, dello studio commissionato all'italport. Ma c'è ancora chi lo deve leggere.

**Metropolitana.** Dopo aver atteso per circa due ore il liberale Adalberto Scarlino, il vertice ha affrontato il dilemma a chi deve essere affidata la gestione del progetto definitivo? I liberali caldeggiavano l'assegnazione a chi ha già redatto il progetto di massima.

**Urbanistica.** Quattro i punti in discussione presentati dall'assessore Stefano Bassi piano del commercio, ferro viè parcheggi e Università. L'attenzione comunque è concentrata soprattutto sulle volumetrie della variante nord ovest e sull'aeroporto.

## Non costruiremo un metro cubo in più del necessario

L'assessore Stefano Bassi parla delle volumetrie nella variante nord-ovest e del sì condizionato del Consiglio regionale.

RENZO CASSIGOLI

Al centro della verifica di Palazzo Vecchio sono state le questioni urbanistiche illustrate dall'assessore Stefano Bassi. Quasi contemporaneamente alla verifica il Consiglio regionale ha espresso la sua approvazione alla variante a nord ovest di Firenze condizionandola ad una serie di prescrizioni e di raccomandazioni che riguardano tra l'altro le altezze, le risorse idriche, l'assetto idrogeologico della Piana. I uso dei contenitori che si libereranno nel centro storico.

Commissione urbanistica per le aree verso Scandicci e l'attenzione che abbiamo manifestato per le aree industriali collocate verso sud-est come la Longinotti. Anche quanto si va facendo nel centro storico, in Santa Verdiana o quanto si propone per aree come San Gallo, dimostra una significativa attenzione verso le prospettive di questa parte di città. Considero il lavoro della Regione un aiuto alla nostra azione. Non ci limiteremo ad una burocratica presa d'atto ma su molti punti - dal tracciato per la tramvia al sistema viario alle funzioni degli immobili nel centro storico alla stessa disposizione delle funzioni nelle diverse aree - agiremo il nostro autonomo contributo.

Ma la domanda di terziario è di 6 milioni di metri cubi, cui va aggiunta la domanda di Sesto, di Campi, di Scandicci. Dove si arriva? Occorrerà dare un taglio netto a queste richieste, dimensionando le quantità sulla base delle effettive capacità di sviluppo della città. Il criterio del nuovo Piano regolatore non può essere l'offerta di terziario che nasce da semplici ragioni immobiliari derivanti dalle richieste dei proprietari di aree.

Il Psi parla di interventi urbanistici a "macchia di leopardo". Cosa risponde?

La nostra scelta è il lavoro compiuto dall'ufficio speciale del Piano regolatore si muove in direzione opposta. Per noi non esiste solo la direttrice nord-ovest, ma prestiamo grande attenzione alle ex aree industriali a sud-est e alle direttrici verso Scandicci. Ambedue devono essere occasioni, non per una edificazione indiscriminata ma per arricchire di nuovi servizi e funzioni anche queste parti di città.

Cosa ne pensi della raccomandazione della Regione di bloccare gli interventi verso Bagno a Ripoli e Settignano? La trovo giusta, anche se intorno a questo argomento si è fatta molta confusione. Per queste aree l'amministrazione comunale intende valorizzare in primo luogo le enormi risorse ambientali. Sia le aree pedocollinari sotto Settignano che la piana di Ripoli non potranno in nessun modo essere attaccate da interventi edilizi.

Proprio sulle infrastrutture ci sono i contrasti più rilevanti.

Non c'è dubbio. Abbiamo sempre pensato che gli interventi a Novoli e a Castello dovessero essere profondamente diversi dalle lottizzazioni anni '50-'60. Anche i nostri in loco non sono stati dimostrati questa consapevolezza. Le nostre proposte sul sistema viario e sul ruolo del trasporto pubblico compresa la tramvia per queste aree sono note. Nelle prossime settimane approfondiremo anche il punto di vista degli operatori privati.

Il referendum del Pci alza il tiro sull'idea di città. Che ne dice? Considero questa iniziativa un fatto positivo anche se sono consapevole delle necessità di rivedere le modalità per ottenere i referendum. Comunemente si sviluppa il dibattito sull'idea di città non rinvinceremo certo ad esercitare quella funzione di governo che ci è stata affidata nel 1985.

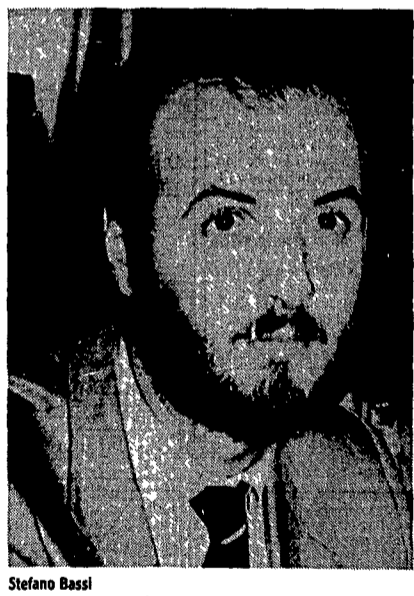

Stefano Bassi

**GIOVANNI RICCI**  
PIETRE  
via Maggio, 62/R - Firenze - tel. 282.230  
i nomi di **cagliostro**  
laddove un regalo diventa scelta, ragione e fantasia  
a Firenze, in piazza San Giovanni 5r

**QUESTA SERA ORE 21 BALLO REVIVAL CON NEW LEADERS**  
MONTERONI D'ARBIA (SI)  
Tel. 0577/375120

**KOTZIAN** dal 1772  
**TAPPETI**  
A PREZZI VANTAGGIOSISSIMI  
**KOTZIAN**  
Caseine: Viale Comaschi, 145 - Tel. (050) 702.507  
Livorno: Via Grande, 185 - Tel. (0586) 38.171/2

**LA MEDICEA**  
Offerte speciali Natale!!!  
Per uomo signora e bambino  
CONFEZIONI CAMICIE - MAGLIERIA  
PIGIAMI COLORATISSIMI  
Per la casa  
BIANCHERIA TENDAGGI - TRAPUNTE  
TAPPEZZERIE MATERASSI - RETI PER LETTO  
CORREDI COMPLETI  
e tanti giochi per i vostri bambini!!!!!!  
3 NEGOZI IN FIRENZE:  
in centro V CANTO DE NELLI - V ARIENTO  
in Piazza Puccini V PONTE alle MOSSE  
all'Isolotto in V le TALENTI V FOGGINI

**NUOVA SKODA**  
TUTTO NUOVO, TRAMME IL PREZZO.  
130 LS - 1300 c.c.  
**PREZZO GIUSTO**  
**AUTOSAB** S.r.l.  
VIALE PIOMBINO, 7 (ZONA VIALE TALENTI)  
TEL. (058) 710.671-2 LINEE R.A.