

Via ai decreti contestati

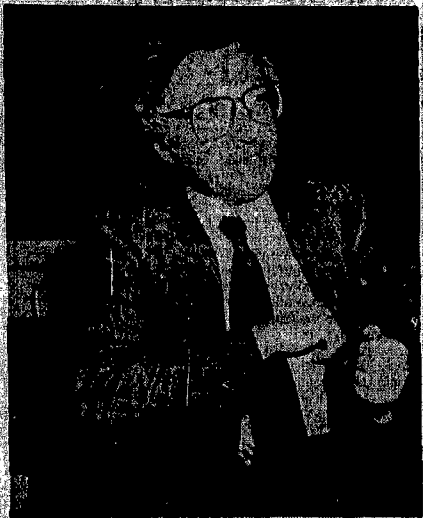

Il segretario del Partito repubblicano Giorgio La Malfa

La Malfa: le scelte del governo creano malumori, sono inefficaci

«Questa manovra se la difendano dc e socialisti»

Questi provvedimenti economici creano molti malumori e non risolvono nulla... Se alla Dc e al Psi paiono sufficienti se ne prendano l'intera responsabilità senza chiedere ai Pri di sostenerli...

DALLA NOSTRA REDAZIONE

PAOLO BRANCA

CAGLIARI. Fino a che punto la manovra economica del governo non piace a Giorgio La Malfa? Davanti ai registri e alle telecamere di alcune tv private, il segretario repubblicano da l'impressione di voler soppesare bene le parole...

Da cosa scaturisce un giudizio così negativo sulla manovra economica? Il fatto è che questi provvedimenti sono allo stesso tempo amari e insufficienti. Creano molti malumori tra la gente ma non determinano assolutamente quel miglioramento della finanza pubblica che è diventato più che mai urgente...

A proposito di congresso, è confermato l'accavallarsi delle date delle assise repubblicane e socialiste... Si prendiamo atto della scelta del Psi, che consideriamo un vero e proprio atto di ostilità nei nostri confronti...

Il Consiglio dei ministri decide di non decidere come finanziare la restituzione del drenaggio fiscale 1990

Il governo non sa trovare i soldi per il fiscal drag

Il governo mantiene aperto il conflitto con il Parlamento sulla restituzione del fiscal drag. Ieri il Consiglio dei ministri ha deciso di non modificare nulla. Rinvio alla Finanziaria '90 il problema della copertura delle nuove norme...

MADIA TARANTINI

ROMA. «Se la motivazione avanzata in Parlamento fosse stata considerata corretta, il governo avrebbe provveduto alla copertura» è un Giuliano Amato visibilmente stanco a dare al pomeriggio, alle due e mezza del pomeriggio, la non-notizia. Il governo non si preoccupa delle osservazioni avanzate alla norma del «drenaggio fiscale» operato dall'inflazione...

Il fatto, noto, che le entrate per i prossimi due anni sono sottostimate (di almeno 15 mila miliardi in tutto); utilizzare le maggiori entrate per i contributi previdenziali e sanitari che gli evasori pentiti e condannati dovranno pagare sulle somme emerse; dire chiaro e tondo ciò che ricorda al governo anche Franco Bassanini: la restituzione, dice Bassanini, è già prevista dalla legislazione vigente e dalla legge finanziaria dell'88...

Il dc Cristofori ribadisce: «Una decisione incostituzionale» Macciotta indica tre modi per compensare la minore entrata

Il dc Cristofori ribadisce: «Una decisione incostituzionale» Macciotta indica tre modi per compensare la minore entrata

Il fatto, noto, che le entrate per i prossimi due anni sono sottostimate (di almeno 15 mila miliardi in tutto); utilizzare le maggiori entrate per i contributi previdenziali e sanitari che gli evasori pentiti e condannati dovranno pagare sulle somme emerse; dire chiaro e tondo ciò che ricorda al governo anche Franco Bassanini...

Il fatto, noto, che le entrate per i prossimi due anni sono sottostimate (di almeno 15 mila miliardi in tutto); utilizzare le maggiori entrate per i contributi previdenziali e sanitari che gli evasori pentiti e condannati dovranno pagare sulle somme emerse...

Il fatto, noto, che le entrate per i prossimi due anni sono sottostimate (di almeno 15 mila miliardi in tutto); utilizzare le maggiori entrate per i contributi previdenziali e sanitari che gli evasori pentiti e condannati dovranno pagare sulle somme emerse...

Il fatto, noto, che le entrate per i prossimi due anni sono sottostimate (di almeno 15 mila miliardi in tutto); utilizzare le maggiori entrate per i contributi previdenziali e sanitari che gli evasori pentiti e condannati dovranno pagare sulle somme emerse...



Achille Occhetto

Occhetto: misure inique, pentapartito sempre più solo

Opposizione netta del Pci alle misure del governo «ineffici, ingiuste, dannose». Una proposta al mondo imprenditoriale per un nuovo patto democratico tra Stato e forze produttive che lasci da parte scambi corporativi ormai dannosi per tutti per puntare allo sviluppo...

GILDO CAMPESATO

ROMA. Le dichiarazioni con cui il governo rincorre conti pubblici sempre più fuori controllo? «Orida manzoniana di esecutivi sempre più screditati e impotenti, capaci solo di alimentare la sfiducia dell'opinione pubblica, degli operatori economici e dei risparmiatori... I provvedimenti economici che dovrebbero tamponare falle sempre più consistenti nel bilancio dello Stato? «Misure che riescono ad essere al medesimo tempo inefficaci, ingiuste e pericolose perché alimentano le spinte inflazionistiche...»

certa decisione c'è ben poco del risanamento che sarebbe necessario per il paese. Intervendo ieri al congresso nazionale della Cna il segretario generale del Pci Achille Occhetto ha ribadito l'opposizione chiara e netta dei comunisti nel Parlamento e nel paese ad un governo il cui isolamento sembra essere totale...

Un sistema bloccato e spogio che finisce per impedire lo stesso sviluppo ed ammodernamento delle forze produttive sempre più necessario in vista di un'Europa alle soglie del mercato unico. Sul terreno delle riforme, dunque, s'oppongono ormai convergere interessi sociali ed economici estesi. Di qui la proposta del Pci per un nuovo patto democratico tra Stato e mondo dell'imprenditoria diffusa...

Senato con impegno unitario di tutta la sinistra non venga insabbiata e stravolta sotto le pressioni numerose della parte più retriva della Confindustria, soprattutto in tema di separazione tra banca e impresa. La crescita della piccola e media impresa e dell'artigianato che ha scandito lo sviluppo economico di questi anni costituisce per il segretario del Pci oltre che un elemento di progresso, un elemento di pluralismo sociale e democratico tanto più prezioso in una gerarchia di poteri come quella italiana dove pochi grandi gruppi finiscono per disporre di un'influenza crescente ed ormai abnorme...



Marcello Villari

Relazione di Fanfani sui risultati del 1988: prodotto interno lordo cresciuto del 3,9 A marzo prezzi più 6,4%. In febbraio un buco di 3.300 miliardi nella bilancia dei pagamenti

Economia bene, conti esteri e inflazione male

L'Istat ieri ha confermato che a marzo l'aumento dell'inflazione è stato del 6,4%. A febbraio il buco della bilancia commerciale (2.073 miliardi) e quello della bilancia dei pagamenti (3.330 miliardi) segnalano il netto peggioramento dei nostri conti con l'estero. Resta poco spazio per i commenti entusiastici di Fanfani che ieri a presentato la Relazione economica sui risultati del 1988...

Canada e Italia - al quale meniamo vanto di appartenere. Ma per trovare questo dato bisogna andare a cercarlo, perché nella illustrazione iniziale della relazione non c'è. Ad ogni modo, riassumiamo il quadro dell'economia italiana dell'anno passato: il prodotto interno lordo è cresciuto in termini reali del 3,9% (rispetto al 3% del 1987) e il risultato superiore alla media Cee. Ciò, come dicevamo, ha consentito di non peggiorare il tasso di disoccupazione che è rimasto immutato: 12% (ma con punte del 20% nel Mezzogiorno). Anzi per la prima volta dal 1980, vi è stato un aumento dell'occupazione anche nel settore industriale...

21,3% degli impieghi interni. La spesa per investimenti fissi lordi è aumentata (sull'anno precedente) del 9,8% in termini monetari e del 4,9% in quantità, in presenza di una variazione dei prezzi del 4,6%. Anche la spesa per investimenti del settore pubblico allargato è aumentata del 7,7% (sempre rispetto al 1987), in particolare nelle imprese a partecipazione statale. L'aumento è stato del 6,3% (il 61% della spesa totale per investimenti delle Pps) e andato ai servizi e al 39% al settore industriale...

Altri dati significativi che emergono dalla relazione riguardano i consumi interni che sono aumentati del 3,6% in termini reali. In particolare forti aumenti si sono avuti nell'acquisto dei mezzi di trasporto (+11,1%), come peraltro l'infiammazione e l'innalzamento delle nostre città mettono ogni giorno in evidenza. I redditi da lavoro dipendente hanno segnato una crescita del 10,5%, che, tenuto conto dell'aumento delle unità di lavoro impiegate (+1,6%), si è tradotta in un aumento di reddito dell'8,8%. Ma mentre i redditi dei lavoratori dell'industria sono aumentati solo dell'8,9% e quelli dell'agricoltura solo del 5,4%, nei servizi privati e nella pubblica amministrazione gli aumenti hanno superato l'11%. Dulcis in fundo, le

De Mita e Andreotti in partenza per Tokio

Oggi il presidente del Consiglio De Mita (nella foto), accompagnato dal ministro degli Esteri Andreotti, partirà alla volta di Tokio per una visita ufficiale nel paese del Sol Levante. Un appuntamento al quale le diplomazie dei due paesi lavorano fin dallo scorso autunno; quando le condizioni di salute dell'imperatore Hirohito e la successiva morte indussero a spostarlo in primavera: De Mita e Andreotti giungeranno a Tokio domani mattina. Per lunedì è prevista la cerimonia di accoglienza ufficiale nel palazzo di Akasaka, dove De Mita alloggerà. Lunedì, mentre De Mita avrà i colloqui ufficiali con il primo ministro Takeshita, Andreotti vedrà il capo della diplomazia giapponese, Uno. Martedì al palazzo imperiale il presidente del Consiglio sarà ricevuto dal nuovo imperatore Akihito; quindi, nella stessa giornata, De Mita avrà colloqui con i ministri delle finanze, del commercio e della tecnologia. Conclusi gli incontri ufficiali, il presidente del Consiglio, che sarà accompagnato dalla moglie Annamaria, visiterà privatamente Kyoto. Il rientro in Italia è previsto per il giorno 6.

Candidati «Uds» nelle liste del Psi in vista della confluenza

Psi perché la prima testimonianza pubblica della serietà nostra e dei socialisti non può che venire in questa occasione elettorale. Romita ha già confermato che l'«Uds» intende confluire nel Psi nel periodo compreso tra il congresso socialista e la consultazione elettorale europea.

Eraldo Crea non sarà candidato dc alle europee

«In relazione a notizie di stampa riguardanti la candidatura del segretario generale aggiunto della Cisl, Eraldo Crea, alle prossime elezioni europee, l'ufficio stampa della Cisl le smentisce nettamente. In quanto destituito di fondamento. Con questa nota diffusa ieri viene quindi escluso l'insediamento di Crea nelle liste elettorali dc. Non ha avuto conferma o smentite, invece, la notizia di una candidatura nelle liste socialiste di Vincenzo Muccioli, il fondatore della comunità di San Patrignano per il recupero dei tossicodipendenti.

Un comunista presidente della Provincia di Cagliari

Piludu, che sostituisce il socialista Federico Barocchi (dimissionario per candidarsi alle elezioni regionali) si conclude la verifica politica alla Provincia, amministrata da una maggioranza Pci-Psd/As-Psi.

Sindaco dc sostenuto dal Pci a Giòia del Colle

Il consiglio comunale di Giòia del Colle, un centro di circa quarantamila abitanti in provincia di Bari, ha eletto l'altra notte il sindaco - Angelo Longo, dc, che è stato riconfermato nella carica - e la giunta composta da Dc, Pri, Psdi con l'appoggio esterno del Pci. La nuova amministrazione, ha spiegato Franco Colapinto, del direttivo del Pci cittadino, dovrà gestire una fase interlocutoria prima di procedere a un rimpasto che, sulla base degli accordi, prevede l'ingresso in giunta dei comunisti.

Inquisito ex assessore Svp Finanzia un libro nazista

La magistratura altoatesina ha formalizzato l'inchiesta a carico dell'ex assessore alla cultura Antonio Zeiger (Svp), il quale è finito nei guai con la giustizia per aver finanziato con 4 milioni di lire il libro del britannico Willy Achener i ricordi di un giovane sudtiroleso nel quale si esalta il regime hitleriano. L'accusa nei confronti dell'ex assessore, che è quella di peculato per distrazione, non riguarda però il contenuto della pubblicazione, bensì i contributi che sarebbero stati elargiti per finalità non inerenti l'ufficio. È finito anche nelle aule scolastiche.

GREGORIO PANE