

**NUMERI UTILI**

Pronto soccorso a domicilio 4756741

Pronto intervento ambulanza 47498

113 Pronto intervento  
112 Casi medici  
4051 Qualifica centrale  
115 Vigili del fuoco  
5100 Cri ambulanza  
67691 Vigili urbani  
116 Soccorso stradale  
4956375-7575883 Sanità  
490663 Centro antiveleni  
4957972 Qualifica medica  
4756741-1-2-3-4 Pronto soccorso cardiologico  
830921 (Villa Falda) 530972 Aids  
5311507-8449695 Aids adolescenti  
860661 Per cardiopatici  
8320649 Telefono rosa  
6791453

Odontoiatrico 861312  
Segnalazioni animali morti 5800340/5810078  
Alcolisti anonimi 5280478  
Rimozione auto 575883  
Polizia stradale 5544  
Radio taxi 3570-4994 3875-4984-8433

**Coop auto**  
Pubblica 7594568  
Tassistica 865264  
S. Giovanni 7853449  
La Vittoria 7594842  
Era Nuova 7591535  
Sanno 7550856  
Roma 6541846

# Succede a ROMA

Una guida per scoprire la città di giorno e di notte

**I SERVIZI**

Acea Acqua 575171  
Acea Reciluce 575161  
Enel 3212200  
Gas pronto intervento 5107  
Nettezza urbana 5403333  
Sip servizio guasti 182  
Servizio borsa 6705  
Comune di Roma 67101  
Provincia di Roma 67661  
Regione Lazio 54571  
Arci (baby sitter) 316449  
Pronto il ascollo (tossicodipendenza alcolismo) 6284839  
Aids 860661  
Orbit (previdenti biglietti concerti) 4746954444

Acotral 5921462  
Uff. Utenti Atac 46354444  
S A F E R (autofine) 490510  
Marozzi (autolinee) 460331  
Pony express 3309  
City cross 861652/8440890  
Avis (autonoleggio) 47011  
Herze (autonoleggio) 547991  
Bicimileggo 6543394  
Collalti (bic) 6541084  
Servizio emergenza radio 54571  
337809 Canale 9 CB  
Psicologia consulenza telefonica 389434

**GIORNALI DI NOTTE**

Colonna piazza Colonna via S. Maria in via (galleria Colonna)  
Esquilino viale Manzoni (cinema Royal) viale Manzoni (S. Croce in Gerusalemme) via di Porta Maggiore  
Flaminio corso Francia, via Flaminia Nuova (fronte Vigna Stelli)  
Ludovisi via Vittorio Veneto (Hotel Excelsior e Porta Pinciana)  
Parioli piazza Ungheria  
Prati piazza Cola di Rienzo  
Trevi via del Tritone (Il Messaggero)

## L'ESTATE IN CITTA'

### PISCINE

**Octopus A.C.** via della Tenuta di Torrenova (Giardinetti) tel. 2400460 Piscina scoperta. Apertura ore 9/13-13/17 tutti i giorni. Giorno nautico lire 5.000 abbonamento per sei ingressi lire 25.000. Punto di ristoro **La Nocetta** via Silvestri 16 tel. 6258952. Piscina scoperta. L'abbonamento mensile è di lire 200.000 più iscrizione. **Piscina delle Rose** viale America 20 (Eur) tel. 5925717. Apertura ore 9/12-30 e 14/19 (ingresso lire 6000 la mattina e 7000 il pomeriggio dal lunedì al venerdì. Sabato e domenica rispettivamente 7000 e 8500 lire). **Kurasaal Ostia Lido** lungomare Luzzati Caputo tel. 5670171. Apertura dalle 9 alle 18-30. Ingresso giornaliero lire 6000, sette ingressi lire 35.000, abbonamento mensile lire 60.000. **Sporting Club villa Pamphili** via della Nocetta 107 tel. 6258555. Unica combinazione per frequentare il club (piscina tennis palestra e sauna) abbonamento mensile di lire 200.000. **La Sesta** via Ponfina km 14-300 tel. 5204103. Campi da tennis sauna capello e nel giardino piscina. Apertura 9/14 e 14/19. Ingresso lire 10.000 per mezza giornata e 15.000 tutto il giorno. Obbligatorio il tesserino lire 2.000. **Swimming Park "On Tour/Armonie itineranti"**. L'estate in piscina (olimpionica) palestra all'aperto campi da tennis capello e la sera musica. Tutto questo all'Erigia Palace Hotel via Aurelia 617 tel. 8177046. Ora 9/19 e 21-30. Ingresso lire 20.000 per ciascuna fascia oraria. **Lezio Nucleo** via di Villa in Lucina tel. 5425522. Apertura dalle 9-30 alle 20-30. Ingresso lire 4000 per ogni fascia oraria. **Ristorante con insalata di pasta capresi arrosti caprei freschi e macedonie di frutta**

### GILATERIE

**Caffè Rossi**, p.zza del Popolo 4/5/5A. **Giolitti** via Ulpiani 10. **Victoria** 40 e p.zza Arrellini 15. **Gelateria Tre Schiavi** p.zza Navona 28. **Il Gelato** via Giulio Cesare 127. **Bella Napoli** c.so VII toro Emanuele 248/250. **Il Pianeta del Gelato** p. Marconi 2. **Pallacchia** v. Cola di Rienzo 103/105/107. **Montefiore** v. Della Rotonda 22. **Lecca Lecca** v. le Iorio 321. **Bar Cile** p.zza Sant'Agostino di Cile 2. **Gelateria Pica** via dell'Ingegno 12. **Gelofestival** p.zza Sonnino 29. **Pignotti** v. pr. Amedeo 43. **Parco Rossi** v. Tre Fontane 24 (Eur), gratta che fino a tarda notte. **Pasta** da Carlo da la S. V. **Mirella** specialità al cocco. **Ponte Milvio** brividi alla menta. **Ponte Umberto** tutti i frutti fino alla via. **Giovanni Branca** (Tessalio) gratta che romani stile con arancia, arzata e amarena. **Ponte Capov** gratta che e spicchi di arancia. **Tamarindo** e pesca. **Via Tritonata** gratta che e arancia. **Mario** gratta che e tutti i gusti.

### SPUNTINI

**Italy & Italy Fast Food** v. Barili 12. **Il Piccolo** amichevole a v. del Governo Vecchio 74. **La Palma** piano bar v. della Maddalena 23. **Il ditto al naso** piano bar v. Fiume 4. **Cotton Club**, birreria e cucina afrodisiaca v. Prenestina 44. **Est**, degustazione vini, grappe e piatti freddi, vicolo del Bolcagna 74. **Gratta randagio** frullati e spuntini v. col del l'Aquila 14. **Immagine buffet** freddo e v. deo via Campa nella 42. **Panino** cucina alla piastra birre e vini v. del Moro 17. **Spaghetti House** servizio ristorante fino alle 2 v. C. amona 5. **L'orso** stuzzico birre e panini via Caldera 64. **Il cappellaio** maitre stuzzichi vini birre v. dei Marsi 25.

### RISTORANTI

Alla villa **Paganini** vicolo della Fontana 28. Aperto dalle 12 alle 16 e dalle 20 alle 24. **Al 34** v. Mario de Fiori aperto dalle 12 alle 15 e dalle 20 alle 23. **Il Bistecchiere** v. dei Gigli 10. **Il Buco** v. di S. Ignazio 8. Aperto dalle 12 alle 15 e dalle 20 alle 23. **Il Ceppo** v. Panama 2. Aperto dalle 12 alle 15 e dalle 20 alle 23. **Colline Emiliane** v. degli Avignonesi 22. Aperto dalle 12 alle 15 e dalle 20 alle 23. **Girone VI** v. lo Sirobasidi (angolo via Torre Argentina) ore 20-24. **Riposo domenica**. **Da Gillo** v. della Scala aperto dalle 12-30 alle 15-30 e dalle 19-30 alle 30. **Da Pancrazio** p.zza del Biscione 92/94. Aperto dalle 12 alle 15 e dalle 19 alle 24. **Il Tesoro** v. delle Province 136. Aperto dalle 12 alle 15 e dalle 19 alle 23. **Il Malandrino** v. dei Vantaggio 43. Aperto dalle 12 alle 15 e dalle 20 alle 24.

## Biblioteche in provincia. I trentamila volumi di Farfa Vado a leggere in monastero

**MARCO CAPORALI**

Frequentata soprattutto da studiosi di storia locale o con interessi teologici, la biblioteca abbaziale di Farfa Sabina (a una cinquantina di chilometri da Roma lasciando la Salina al bivio per Passo Corese) dispone di circa 30.000 volumi consultabili la mattina dei giorni dispari nel silenzio claustrale necessario al cosiddetto *otium literarium* da tempo estromesso dalle sale di lettura capitoline. Grazie alle sovvenzioni che lo Stato riserva alle uniche biblioteche monumentali esistenti sul territorio nazionale, i monaci di Farfa hanno raddoppiato dal dopoguerra a oggi il patrimonio librario estendendo ad altre discipline il nucleo originario storico ecclesiastico. Nella sala generale con al centro ben 15 posti sottovetro, tetragrammi e manoscritti cartolini gotici e farnesiani sono allineati negli scaffali secondo criteri tematici e cronologicamente allineati (per cui la sequenza è correlata all'altezza dei volumi) testi monastici agiografici di teologia morale e dogmatica di storia sacra e profana (da Gregorius a Muratori a tutte le pubblicazioni del Centro studi spoletino sull'Alto Medioevo) la *Biblioteca de la Pleyade* il *Par naso italiano* classici greci e latini, opere complete di Marx, Lenin e Togliatti. Mediante un claustrorobico ascensore si raggiungono l'archivio e due stanze polverose e poco ventilate con incuna boll cinquecentesche e testi del sei e settecento dai questi mali al *Carnocchiale aristotelico* del Tesaurio alle tavole del *Encyclopedie* del 1765 (seconda edizione).

Ai francesi al seguito di Napoleone si deve il penultimo collasso monastico con il trasferimento a Rieti del *Regesto* (in cui si dimostra la legittimità dei possessi e diritti dell'Abazia dall'VIII sec. in poi). La seconda e più decisiva crisi si ebbe dopo l'Unità d'Italia con la soppressione dei beni ecclesiastici. «Portarono a Roma alla Biblioteca Nazionale il 90% dei volumi - dichiara il priore Don Massimo Lapponi - mentre il restante 10% venne riposto dai monaci in una casa di campagna di loro proprietà».

Nella sede di Castro Pretorio si conserva una copia del sec. XI prodotta negli scriptoria della celebre scuola di amanuensi che prende nome dal monastero di *Castro Pretorio* del sec. IX che rappresenta la seconda distruzione per mano dei Saraceni. Il più noto scrittore di Farfa, Gregorio da Catino (XII sec.) è l'autore del *Regesto* e del *Chronicon Farfense* primi esempi di stonografia documentaria a cui si ispirano i cronachisti medievali. Dopo un lungo periodo di decadenza che dal Tardo Medioevo si protrasse fino alla prima guerra mondiale si incrementò il patrimonio librario con il trasferimento nel monastero benedettino dei fondi dei soppressi monasteri di Farfa Sabina, Civitacastellana e Nazzano Romano.

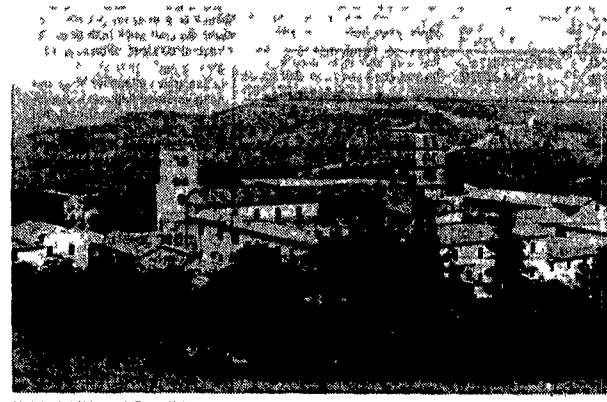

Veduta dell'Abazia di Farfa. Nella biblioteca sono conservati oltre tremila volumi di interesse storico e teologico

## «Spettacolare»! Cento mimi a Viterbo

**STEFANO POLACCHI**

Stoccolato il suo «be stilaro umano» tra le pietre centenarie della suggestiva piazza San Carlo, il teatro medievale di Viterbo Cost Pierre Byland in compagnia dell'irresistibile e simpaticissima Mareike Schmitzer ha aperto i quattro giorni del secondo «Meeting internazionale di mimo» (organizzato dalla «Cooperativa Il Malusago» in collaborazione con la Provincia Comune e Azienda autonoma di turismo) che annovera il capoluogo della Tuscia fino al 31 agosto.

L'altra sera Confusion con i due mimi clown spettacolo prodotto dall'Compagnia Les Fousans ha letteralmente galvanizzato il pubblico. Il bravissimo e ormai storico mimo francese è partito dall'analisi e quindi dalla rappresentazione dei movimenti più semplici del «movement» tout court anzi per tuffarsi poi nell'inesauribile mare degli atteggiamenti le mode e relazioni (in movimento appunto) di cui spesso inconsapevolmente siamo ogni giorno i protagonisti. Così dall'osservazione dell'uomo (e della donna) nella loro più «pruriente» animale-dinamica Byland arriva alla rappresentazione in chiave comica (e psicologica) dei gesti e delle relazioni quotidiane fino come appunto proclama il titolo della performance a costruire una «sa piente-confusione».

Il duo che ha inaugurato il festival viterbese è stato davvero un'esperienza d'oro per i cento mimi che frequentano il

de la Souris di Parigi i ragazzi si «impadroniranno» della città scatenandosi per le vie - il 31 alle 18 da piazza delle Erbe - e realizzando «Spettacolo» nel centro storico. Il teatro di piazza San Carlo è per la prima volta - allernano i ragazzi della cooperativa Il Malusago - cento mimi provenienti da tutta Europa e con esperienze diverse collaboreranno per dar vita a una spettacolare performance.



Cesare Zavattini ieri sera in piazza San Carlo a Viterbo è andato in scena uno spettacolo ispirato alle sue opere

## La fine del Pianeta Tenda

A causa dei lavori per l'Italia 90, il «Tenda Pianeta» rischia la chiusura. L'ultima parola sarà data domani dal Consiglio di Stato in seguito alla sospensione dell'ordine di sgombero deciso dal Tar. Nel progetto dell'amministrazione comunale l'abbandono del teatro doppioparco dello stadio Flaminio. Si preannuncia così la scomparsa a meno che non venga confermata la sentenza del Tar di uno dei pochi luoghi della città adibiti all'ascolto della musica rock e ad attività spettacolari in genere legate alla cultura giovanile. «La priorità del Mondiale fa passare in secondo piano spazi finalizzati a generi diversi di intrattenimento».

### QUESTOQUELLO

**Fantasma a Roma.** Il visibile e l'invisibile immagini della città che cambia. Sull'argomento concorso «video-promosso dall'associazione culturale «L'Age d'oro» Possono partecipare opere a carattere sia documentario che di finzione della durata non superiore ai 40 minuti. Le opere possono essere consegnate dal prossimo 15 settembre. La giuria è composta da Gianni Borgna responsabile del settore spettacolo del Pci. I video selezionati verranno proiettati nei locali della Sezione Pci Mazzini, quello vincitore presso il cinema Azzurro Scipioni. Per informazioni rivolgersi (mart e giov.) al tel. 35 99 521.

**Bianco e nero.** Dal 6 settembre al 29 dicembre presso il cinema Caravaggio (via Paisiello 24b) verranno programmati molti tra i migliori film in bianco e nero dal 1945 al 1975 con autori come Fellini, Truffaut, Kazan, Germi, Bunuel.

**Let'em in Proseque** presso l'associazione culturale Let'em in (via Urbana 12a) la programmazione agostana. Questa sera si esibirà il fantasiasta Jannot Piu Segurà il baritone Umberto Silla accompagnato dal pianista Mario Pio Amico in «Una voce e un pianoforte».

**Resegge cinema Ursa.** All'arena Esedra questa sera alle 21, un film che merita proprio di essere visto. Le montagne blu di Eldar Sengelaja una gustosissima satira sull'apparato burocratico sovietico vista con gli occhi di uno scrittore in erba ansioso di veder pubblicato il proprio romanzo. Ma prima della pubblicazione deve essere letto da tutti i funzionari.

**Quercia del Tasso.** Presso l'Anfiteatro della Quercia del Tasso, al Gianicolo, continuano le repliche delle Bacchidi di Tito Maccio Plautus, nella riduzione in due tempi di Santo Stern Regio ed interpretazione di Sergio Ammirata. Musiche tratte dall'«Opéra Parisienne» di Offenbach. Tutte le sere ore 21.30 (unedi riposo), prezzo unico L. 16.000 riduzione per giovani e anziani L. 12.000.

**Mostra.** Fino al 7 ottobre è possibile vedere a Palazzo Rondanini l'Arte nuova a Roma: nuove situazioni ed emergenze, 42 artisti selezionati da Ludovico Pratesi come panorama significativo della scena artistica capitolina di questo ultimo decennio.

**Cineporto.** Agli sgoccioli la rassegna tra il Foro Italico e lo stadio Flaminio. Questa sera alle 21.30, triangolo inconsueto per Electric Dreams di Steve Barron (Gb 1984) dove a gareggiare per amore sono un giovane, un computer e una musicista. Alle 23.30 musica africana con i Congo Tropical e alle 0.30 ancora cinema con il viaggio nel tempo di Navigator di Randal Kleiser (Usa 1986). Dopo un viaggio nel tempo durato otto anni, un ragazzo torna a casa con i suoi dodici anni imulati.

### ESTRAZIONI FESTE UNITA

Ladispoli, (1) 0866 21 0771, (3) 2628 4) 2010 5) 0767  
San Cesario, (dal 1° all'11°) 13214 00297, 06611, 11885, 08265, 03500; 14352, 08863 03606 10176, 03181

### IL PARTITO

**FEDERAZIONE ROMANA**

**Sezione Tor Tre Teste.** Oggi alle ore 19 presso lo stand ristorante della Festa dell'Unità di Tor De Schiavi attivo dei comunisti di Tor Tre Teste.

**Avviso.** Il centro di iniziativa politica del completamento e potenziamento dell'anello ferroviario di Roma è presente con un suo stand alla Festa dell'Unità di Villa Gordiani dal 1° al 17 settembre dove sarà distribuito ai singoli cittadini e alle organizzazioni il depliant esplicativo degli obiettivi del Cip e la mappa delle comunicazioni su rotaia nell'area romana e metropolitana.

**Avviso.** Giovedì 31 agosto alle ore 17 riunione della Direzione federale su sviluppi della situazione politica a Roma. Relatore G. Bettini. La riunione si terrà presso la nuova sede della Federazione romana Pci in via Ettore Franceschini 144.

### COMITATO REGIONALE

**Federazione Civitavecchia.** Santa Marinella continua F.U. Civitavecchia continua F.U. spazio dibattiti ore 19 «Solidarietà non-violenza, nuovi diritti» (Caroli Tarrantelli L. Amodio).

**Federazione Frosinone.** Pontecorvo inizia F.U.

**Federazione Rieti.** Continua Festa provinciale de l'Unità ore 21.30 spazio dibattito «Riformare le istituzioni per avviare una nuova fase della democrazia» (Gianni Ferrara del Cc P. Carotti della Direzione provinciale).

**Federazione Viterbo.** Viterbo ore 18 Unione comunale (Capaldi Zucchetti) Viterbo ore 16.30 c/o Unione comunale riunione dei segretari di sezione su F.U. (Capaldi).

# DAI UNA MANO, DIVENTERA' UN'ALA

**LA LIPU**, Lega Italiana Protezione Uccelli. ti chiedi una mano. Non per se direttamente ma per il popolo degli uccelli. Un popolo molto sensibile all'inquinamento. Un vero e proprio termometro dell'ambiente migliore di tante sofisticate apparecchiature scientifiche. Migliore anche del nostro naso che ormai sopporta anche troppo. Conoscere gli uccelli, studiare il loro comportamento oggi significa imparare cosa fare - o non fare - nella nostra terra e nel nostro cielo. Aiutarli significa aiutare tutti noi. Grazie ai contributi degli attuali 23.000 soci la Lega Italiana Protezione Uccelli lotta da anni insieme ad organismi mondiali come la Royal Society for Protection of Birds e i risultati già si vedono. Ha salvato ed aiuta molte specie rare o in estinzione: ha creato e gestisce 10 oasi protette; ha fondato e dirige il Centro Recupero Rapaci di Parma e il Centro Recupero Uccelli Marini ed Acquatici di Livorno; in pratica le prime due Cliniche per Uccelli d'Italia; scrive, stampa e distribuisce le due riviste: Uccelli e Il Falchetto. Tutto ciò e già molto ma molto è ancora da fare e le nostre mani non bastano. Iscriverti alla LIPU, il tuo contributo, la tua mano, diventerà un'ala ed aumenterà il valore del nostro patrimonio ambientale.

Si ringrazia l'Editore per lo spazio offerto. Le Livraghi, Ogilvy & Mather per la creatività. Gabriele Pozzi per l'illustrazione. LIPU Ente morale riconosciuto con D.P.R. n° 151 del 6/2/85

l'Unità  
Martedì  
29 agosto 1989

**Per iscriversi alla LIPU**

Spedire a LIPU, Vico San Turbuzo 5 - 43100 PARMA

sottoscrivere

CAP \_\_\_\_\_ Citta \_\_\_\_\_

Via \_\_\_\_\_

desidero diventare socio della LIPU. Riceverò l'abbonamento a rivista «Uccelli» o «Il Falchetto» la tessera e gli adesivi.

Socio sostenitore L. 50.000

Socio ordinario L. 30.000

Socio giovanile L. 20.000 (fino a 14 anni)

n.v.o. a quota scelta a termine

c.c. postale n. 10299436

vag. a posta

assegno non trasferibile

**LIPU** LU