

# Quartieri al voto In viaggio nelle venti città

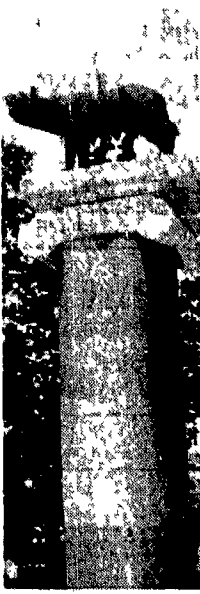

I in cifre

Parchi e giardini pubblici per mq 1.787.262  
 Scuole pubbliche materne e asili nido 4, elementari 24, medie 21, superiori 25, facoltà e istituti universitari 3  
 Ospedali 6  
 Consultori per l'infanzia 4  
 Biblioteche 16  
 Condotte mediche 8  
 Farmacie 92  
 Ambulatori 7  
 Case di cura ed ospizi 16  
 Mercati, supermercati e grandi magazzini 23  
 Linee di trasporto pubblico 102  
 Chiese cattoliche 65  
 Chiese di altri culti 8  
 Uffici pubblici 29  
 Ambasciate e consolati 26  
 Teatri e sale cinematografiche 66  
 Commissariati ps e Stazioni cc 20

II in cifre

Parchi e giardini pubblici per mq 2.597.029  
 Scuole pubbliche materne e asili nido 19, elementari 16, medie 19, superiori 13, facoltà e istituti universitari 1  
 Consultori per l'infanzia 1  
 Biblioteche 2  
 Condotte mediche 2  
 Farmacie 41  
 Ambulatori 7  
 Case di cura ed ospizi 12  
 Mercati, supermercati e grandi magazzini 20  
 Linee di trasport pubblico 43  
 Chiese cattoliche 14  
 Chiese di altri culti 2  
 Uffici pubblici 6  
 Ambasciate e consolati 66  
 Teatri e sale cinematografiche 14  
 Commissari ps e stazioni cc 15

III in cifre

Parchi e giardini pubblici per mq 1.18.970  
 Scuole pubbliche materne e asili nido 4, elementari 4, medie 5, superiori 3, facoltà e istituti universitari 1  
 Ospedali 1  
 Consultori per l'infanzia 1  
 Biblioteche 1  
 Condotte mediche 2  
 Farmacie 17  
 Ambulatori 5  
 Case di cura ed ospizi 10  
 Mercati, supermercati e grandi magazzini 5  
 Linee di trasporto pubblico 34  
 Chiese cattoliche 10  
 Uffici pubblici 6  
 Ambasciate e consolati 2  
 Teatri e sale cinematografiche 5  
 Commissari ps e Stazioni cc 6

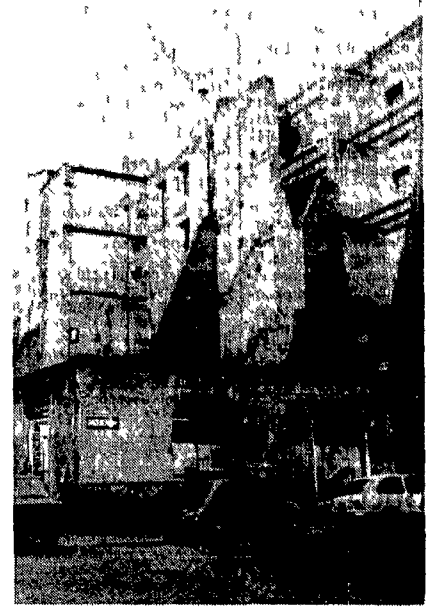
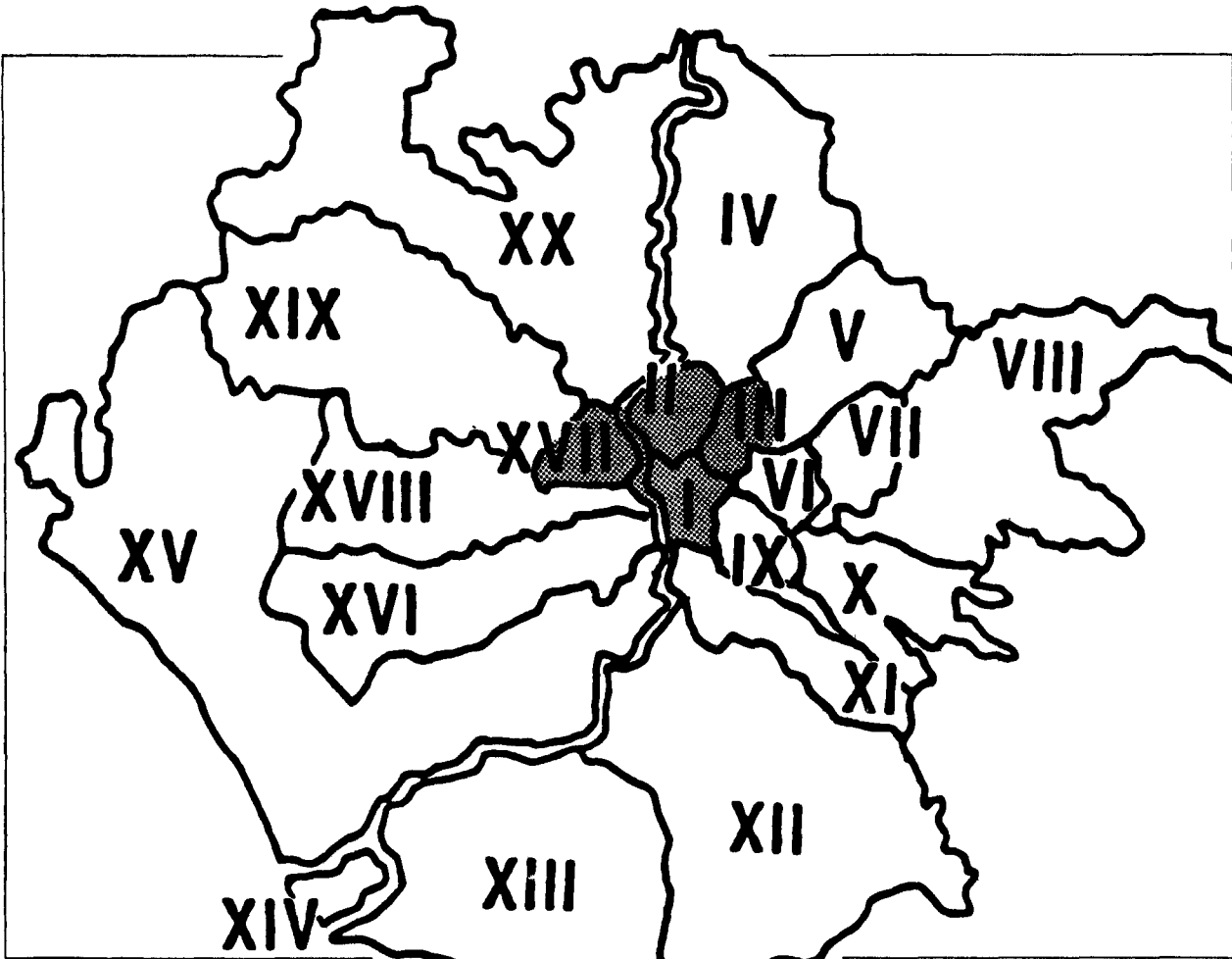

**Soffocati da uffici negozi e banche Strangolati dal traffico i cittadini cercano scampo in provincia**

**«Salviamo 10 piazze in I circoscrizione» «Spostare la Rai» propongono alla XVII Il verde nella III ingoiato dai Mondiali**

## Quelli del centro storico Stufi di degrado e di ingorghi

ENRICO PIERRO

Al professor Miglio con sigliere di Craxi per la riforma istituzionale, che ha proposto una sorta di governatorato per Roma, rispondono no. Sono i consiglieri delle venti circoscrizioni. Uomini e donne che hanno creduto nella possibilità di un reale decentramento dal Campidoglio alle piccole municipalità. Vogliono più potere: bilanci autonomi non essere più considerati amministratori di sena B. Ma i quattro anni di pentapartito di S. Ignorello e Giubilo sono stati anni non anche sul fronte del decentramento e della democrazia. Da strumenti di partecipazione di autogoverno di controllo democratico e di snellimento burocratico le circoscrizioni in questi anni sono state trasformate in mere appendici della maggioranza capitolina svuotate di ogni concreta autonomia. E quelli che in questi anni nelle cir-

coscrizioni ci sono stati? «Abbiamo lavorato nonostante tutto, con spirito di servizio evitando che i cittadini fossero costretti a pagare prezzi maggiori per lo sfascio del Campidoglio», dice Adriana Saccani, consigliere della II oggi capoluogo del Pci. In quel «monostante tutto» ci sono il malcontento e le frustrazioni accumulate in questi anni da chi ha creduto nella possibilità concreta di rendere meno pesante il rapporto tra burocrazia e cittadini. Un esempio? Le domande per l'assegnazione di posti negli asili nido. «Nella nostra circoscrizione», dice Adriana Saccani, «abbiamo fatto il bando all'inizio di marzo. Sono passati pochi giorni dall'esame delle domande da parte dei comitati di gestione degli asili all'approvazione in consiglio per l'esame dei ricorsi e l'approvazione della giunta municipale siamo poi arrivati

no dei veri e propri arcipelago», dice Storti ed elenca alcune piazze da salvare via Giulia, S. Maria della Pace, piazza Trilussa, piazza della Maddalena, piazza della Tartaruga. Ma il centro si salva se continua a vivere, esaltando la propria vocazione culturale. Ma come in questo caso programma e candidati si intrecciano. A capo della lista i comunisti hanno voluto Renato Nicolini, affiancato da presenze significative come Giovanni Manni, direttrice della scuola popolare di musica del Testaccio Giancarlo Cesaroni ed artigianali lasciano sempre più spesso il posto a banche ed uffici. Intere zone della città si trasformano «in fenomeno» è giunto ad un punto limite nella II dice Adriana Saccani. L'area che abbraccia i quartieri Flaminio, Parioli, Pincia, Salario e Trieste è ormai la seconda zona commerciale della città. «La fame di uffici e di locali ad uso commerciale,

che non mancherà di suscitare polemiche. «Superiamo l'assessorato al centro storico trasformandolo in assessorato al recupero e trasferendo una serie di poteri alla circoscrizione solo così il centro della città potrà essere salvato dal degrado dal turismo selvaggio e dalla terziarizzazione sfrenata».

Le società di assicurazione e le finanziarie acquistano appartamenti nelle aree più appetibili stradicando i vecchi insediamenti sociali e facendo lievitare i costi delle case. Tradizionali attività commerciali ed artigianali lasciano sempre più spesso il posto a banche ed uffici. Intere zone della città si trasformano «in fenomeno» è giunto ad un punto limite nella II dice Adriana Saccani. L'area che abbraccia i quartieri Flaminio, Parioli, Pincia, Salario e Trieste è ormai la seconda zona commerciale della città. «La fame di uffici e di locali ad uso commerciale,

ha di fatto espulso la parte di residenti più deboli». Il problema si pone innanzitutto per gli anziani. La II 147 mila abitanti è una circoscrizione che invecchia (siamo ormai al 25% di ultrasessantenni), mentre gli appartamenti vuoti sono poco meno di 14 mila. «Non vogliamo trasformarci in un'area di transito», dicono gli abitanti della zona su quali si è abbattuta la vicenda «mondiale». E ormai stona passata quella del metrò leggero che dovrà collegare piazza Mancini a piazzale Flaminio. Un'opera inutile da 13 miliardi che è stata al centro delle proteste degli abitanti della zona.

«Avremo il metrò mondiale», dicono al Flaminio - ma intanto ai servizi essenziali nessuno pensa. Un esempio nella circoscrizione c'è un asilo nido per anziani aperto nel '83 dalla giunta di sinistra, mentre un progetto della commissione servizi sociali del consiglio ne prevedeva al

meno tre dislocati nei quartieri Trieste e Flaminio.

«Nelle zone centrali della città - è la ricetta di Brunella Maiolini, numero due della lista comunista alla XVII - si deve ormai avviare una radicale «delocalizzazione dei grandi uffici. Noi proponiamo lo spostamento della Rai nel nuovo centro di Tor di Quinto. Per combattere una tendenza che danneggia in modo irrimediabile la residenzialità e la qualità della vita di quartieri come Borgo, Prati, Trionfale, ci siamo battuti contro la costruzione del quarto lotto degli uffici giudiziari».

Si tratta di invertire la tendenza al progressivo svuotamento di popolazione del centro cittadino (la XVII su 100 mila residenti negli ultimi anni ne ha persi oltre 10 mila). Fenomeni che richiederebbero capacità politiche e personale di governo diversi. «Ma questi vivono alla giornata», dice Nello Pazzaglia che nella III guida la battaglia del Pci. «La maggioranza dc, psi, pri in questi anni ha preferito stabilire un rapporto subalterno con il Campidoglio. Le conseguenze? In primo luogo la pervicace volontà di cancellare ogni organismo di partecipazione democratica esistente sul territorio». E alla III, che ospita il «polmone democratico» di San Lorenzo erano tanti. C'era il comitato di lotta

alla droga, il comitato di gestione dell'asilo nido della biblioteca, dei vari centri sportivi tutto cancellato da un'ottusa visione burocratica e clientelare. Con quali conseguenze non è difficile immaginare il livello della qualità della vita degli 80 mila cittadini della zona è sceso drammaticamente», dice Pazzaglia. I sei chilometri quadrati della circoscrizione sono stretti nella morsa del traffico, ed i progetti futuri non miglioreranno certo la situazione. Nei prossimi mesi sulla tangenziale est, le corsie di penetrazione dell'autostrada Roma L. Aquila scaricheranno nell'area altre migliaia di auto al giorno. Per evitare il rischio del soffocamento i comunisti propongono un piano di emergenza. «In primo luogo la costruzione del parcheggio alla stazione Tiburtina per realizzare uno scambio gomma rotola il completamento della tangenziale est per evitare il traffico di attraversamento, l'entrata in funzione della linea «B» della metropolitana Termini Rebbi».

E soprattutto una nuova politica per il verde. «1,2 miliardi strappati dalla lotta della gente al Comune per la ristrutturazione del parco e del teatrino di villa Mercedes sono inespugnabilmente finiti nel grande calderone dei «mondiali» - denuncia Pazzaglia - a conferma dell'«insensibilità della maggioranza».

### XVII in cifre

Parchi e giardini pubblici per mq 614.927  
 Scuole pubbliche materne e asili nido 6, elementari 9, medie 7, superiori 5  
 Ospedali 2  
 Consultori per l'infanzia 2  
 Biblioteche 1  
 Condotte mediche 4  
 Farmacie 27  
 Ambulatori 2  
 Case di cura ed ospizi 13  
 Mercati, supermercati e grandi magazzini 7  
 Linee di trasporto pubblico 38  
 Chiese cattoliche 11  
 Chiese di altri culti 2  
 Uffici pubblici 2  
 Ambasciate e consolati 6  
 Teatri e sale cinematografiche 11  
 Commissari ps e Stazioni cc 9

### Lista Pci in I

- 1) NICOLINI Renato ord arch univ «La Sapienza», deputato cons com le
- 2) SALVIUCCI Giovanna detta Giovanna Marini musicista, indep
- 3) FADDA Amedeo, Cd Wwf regione Fgci
- 4) CIANCHI Franco impiegato capogruppo uscente
- 5) CASANICA Mirella in Baleri pensionata, pres Centro anziani Testaccio
- 6) COGLIANI Eolo, avvocato
- 7) ABONDANZA Andriana in Pagan pres. asilo nido Colle Oppio cons uscente
- 8) ALETTA Adriano, funzionario Cna
- 9) BELLAZZECA Simona, pres. coop Arcobalena San Gregorio al Celio
- 10) BRANCHI Marta in Micucci impiegata segr sez
- 11) CARRA Eduardo detto Aldo imp istat ex segr reg Fp
- 12) CESARONI Giancarlo pres Folk Studio
- 13) DI ADDARIO Sabrina studentessa Fgci
- 14) DI TELLA Pierino imp min Difesa cons uscente
- 15) GABRIELLI Paola in Piperno insegn ricerc assoc cult. Progetto Trasievera
- 16) LUSIGNI Franca in Lo Mastro imp statale pres com p.zza Dante indep
- 17) MARIANELLA Tiziana in D. Ercole preside 42° circolo e pres polis. Omero Cia
- 18) MONZI Elena impiegata, segr sez. Celio Monti
- 19) NOTARIANI Battista Giovanni, giorn com V settore
- 20) NANNI Nicola avv cons uscente
- 21) PARIS Cesare operaio
- 22) REALI Roberta impiegata
- 23) ROTUNDO Daniela in Moretti del Teatro Ologio ind
- 24) STORTINI Ornello tecnico Sip cons uscente
- 25) ZEVI Maria ved Fonti docente univ comi difesa Amb. Monti

### Lista Pci in II

- 1) DONATI Adriana in Saccani capogruppo uscente
- 2) VELLA Giovanni, insegnante indipendente
- 3) ACQUISTAPACE Marco impiegato azienda inf
- 4) AMADEI Maria Celestina, pensionata
- 5) AMICI Carla biologa
- 6) BENZONI Elisabetta in Gobbi casalinga
- 7) BOGGIANI Fausto, ass «Paciomo» ind
- 8) BONINCONTRI Gabriele segr circ Fgci II
- 9) BRECCIA Stefano impiegato inca
- 10) CEINO Claudio cons usc indipendente
- 11) CIPPITELLI Claudio dip civ min Interni oper. Parsec ente ausiliario Reg Lazio tossicodipendenza e alcolismo ind
- 12) DE LUCA Renato cons org nazie
- 13) FIORE Monica psicologa coord nazie operatori tossicodipendenza
- 14) LEON Francesca Paola, studentessa univrs indipendente
- 15) LORENZONI Maria in Stefani ass socie indipendente
- 16) MALATESTA Gloria sceneggiatrice indep
- 17) MONTESI Omero, imp. Anas (cons uscen)
- 18) NATALE Spadavecchia Michele fun Fs Calabro Lucane
- 19) ONESTI Paolo impiegato inca
- 20) RASCHI Maria Paola, ins Cdq Flaminio
- 21) SANTOPETRO Ugo impiegato Fs
- 22) SEBASTIANI Renato imp sovr archeologica
- 23) SMECCA Aurora in Flavio psicologa
- 24) SMERIGLIO Beatrice in Sabetta, imp sovr Beni artistico e storici
- 25) TEOGLIO Paolo procuratore legale

### Lista Pci in III

- 1) PAZZAGLIA Raffaele Capogruppo uscente
- 2) BIANCHI Maria in Rusolo operaia in cassa integr
- 3) BORDONI Gaetano artigiano
- 4) CARBONE Vittorio impiegato
- 5) CARLUCCI Anna in Nardi insegnante
- 6) DE LUCA Anna Maria, medico ass univ Roma
- 7) FALCONIERI Michele, pensionato
- 8) FEDELE Claudia in De Masi, impiegata Usi Rm2
- 9) GALLUZZI Rolando, impieg ministero Pi
- 10) GIGLIANI Floriana in Rossetti casalinga
- 11) GRAVINA Silvana in Rosati insegnante (ind)
- 12) MAURO Alessandra in Ravasini insegnante
- 13) NAPOLI Massimo, infermiere Usi Rm2
- 14) OSSICINI Luigia in Gauzzi dir di distri Cnr
- 15) PALMA Paolo impiegato
- 16) PARIS Renzo scrittore (ind)
- 17) PERETTI Elisabetta in Capporini, impiegata
- 18) PIACENTI Fabio, laureato disoccupato
- 19) QUATTRUCCI Serena in De Biase ricercatrice univ (ind)
- 20) ROCCHI Mario, impiegato Usi Rm1
- 21) SALACONE Michele, insegnante
- 22) SINDICI Giampaolo commerciante (ind)
- 23) SONNINO Claudio, commerciante (ind)
- 24) SPIRITO Giuliano insegnante
- 25) VILLANI Giulio, odontotecnico

### Lista Pci in XVII

- 1) VALENTINI Daniela in Palermo imp statale cons com le
- 2) MAIOLINI Brunella in Tarallo, insegnante cap usc
- 3) DI MARTINO Maria Paola in Tranfo funz min. Sanità
- 4) BRIZZI Letizia in Caruso, dip. univ min Poste
- 5) COGLIANI Eolo avvocato
- 6) COLUZZI Pierina in Di Stasio, pres coop servizi
- 7) DE LUCIA Luca, studente, Fgci
- 8) DI CERBO Adelaide in Balzammetti detta Lalla, insegnante
- 9) FALCONI Laura in Ferrari arch prof univ a contr
- 10) KOCH Maria in Tudino, dip. Teatro di Roma (ind)
- 11) LIBERTI Guido pensionato
- 12) MAGNI Germana in Vetere, insegnante
- 13) MARTELLINO Valentino, impiegato tecnico
- 14) MAZZA Leonida detto Carlo, dipendente Usi
- 15) MORICIONI Sandro impiegato
- 16) PAGANO Roberto, Fgci
- 17) PIZZETTI Bernardo, stud universitario
- 18) PULCINI Ivano, dip min. Difesa
- 19) RE Lucia in Ribaldi, commerciante (ind)
- 20) SINISCALCHI Francesco, pensionato
- 21) STEFANINI Enrico studente
- 22) TERRACINI Massimo Luca musicista
- 23) TESEI Rinaldo, operatore teatrale
- 24) VACCARI Alessandro, commerciante (ind)
- 25) VOTANO Stefania, avvocato