



**RISULTATI A1 (6ª giornata)**

PHILIPS Milano-VISMARA Cantù (g sabato)	83-93
PHONOLA Caserta-BENETTON Treviso	93-92
ARIMO Bologna-SCAVOLINI Pesaro	89-83
RANGER Varese-KNORR Bologna	87-64
VIOLA Reggio C-ENIMONT Livorno	79-81
IRGE Desio-PANAPESCA Montecatini	95-97
ROBERTS Firenze-PAINI Napoli	89-82
IL MESSAGGERO Roma-CANTINE RIUNITE Reggio E.	78-87



**RISULTATI A2 (6ª giornata)**

GARESSIO Livorno-FANTONI Udine	90-76
HITACHI Venezia-GLAXO Verona	101-81
KLEENEX Pistoia-ANNABELLA Pavia	81-89
FILODORO Brescia-STEFANEL Trieste	88-85
BRAGA Cremona-POPOLARE Sassari	73-61
JOLLYCOLOMBANI Forlì-ALNO Fabriano	83-84
SAN BENEDETTO Gorizia-IPIFIM Torino	101-111
TEOREMA TOUR Arese-MARR Rimini	74-68

**Bryant sale a quota 30  
McGee e Tolbert  
un debutto sfortunato**

**DENTRO IL CANESTRO**

**A1**

<b>ARIMO</b>	<b>89</b>	<b>PHONOLA</b>	<b>93</b>
<b>SCAVOLINI</b>	<b>83</b>	<b>BENETTON</b>	<b>92</b>

**ARIMO** Bucchi 17, Angeli 7, Sfiligoi, Zatti 9. Dalla Mora 2, McNealy 11, Albertazzi 18. Fatti 25. Ne Cossel e Sabatini.

**SCAVOLINI** Gracis 10, Magnifico 32, Daye 19. Cook 17, Zampolini 3, Costa 2, Boesso Ne Perti, Cognolato e Rossi.

**ARBITRI** Grossi di Roma e Colucci di Napoli.

**NOTE** Tiri liberi: Arimo 21/28, Scavolini 16/22. Usciti per cinque falli: Costa Al bertazzi Zatti Gracis tecnico a Fatti e Zatti. Tiri da tre punti: Scavolini 5/16. Spettatori 7.000.

<b>RANGER</b>	<b>87</b>	<b>IRGE</b>	<b>95</b>
<b>KNORR</b>	<b>64</b>	<b>PANAPESCA</b>	<b>97</b>

**RANGER** Ferrauolo 3, Tombolato 2, Caneva 6, Thompson 16, Vescovi 10, Bignoli, Sacchetti 8, Rusconi 25, Matthews 28, Calavi 2.

**KNORR** Brunamonti 8, Coldebella 9, Silvester Binelli 6, Righi 2, Gallinari 4, Bon 14, Tas so Richardson 21, Cempini ne.

**ARBITRI** Duranti e Nelli.

**NOTE** Tiri liberi: Ranger 16/24, Knorr 15/26. Usciti per cinque falli: Binelli al 30'. Ferr auolo al 36' e Richardson al 39' del s t. Spettatori 5.000.

<b>VIOLA R.C.</b>	<b>79</b>	<b>IL MESSAGGERO</b>	<b>78</b>
<b>ENIMONT</b>	<b>81</b>	<b>C. RIUNITE</b>	<b>87</b>

**VIOLA R.C.** Capicciotti ne, Santoro, Savio 6, Bullara 10, Avenia 19, Henderson 2, Caldwell 29, Tolotti 13, Passarelli, Spataro ne.

**ENIMONT** Ceccarini Tonut 19, Fantozzi 13, Carera 15, Binion 16, Forti 18, Pietrini, Gozzoli ne, Bisognon ne, Menchetti ne.

**ARBITRI** Fiorito e Maggiore.

**NOTE** Tiri liberi: Viola 13/15, Enimont 8/13. Usciti per cinque falli: nessuno. Spettatori 4.000.

<b>N. ROBERTS</b>	<b>89</b>	<b>PHILIPS</b>	<b>83</b>
<b>PAINI</b>	<b>82</b>	<b>VISMARA</b>	<b>93</b>

**N. ROBERTS** Silvino, Valenti 4, Giusti, Sona gna 15, Andreani 12, Vecchiato 11, Kea 16, Anderson 31 (Ne Petracchi e Venturi).

**PAINI** Morena Sbarra 16, McQueen 7, Sbarra 17, Ragazzi 6, Lenoli 2, Dalla Libera 9, Sunara 25, Fuss (Ne Pagnozzi).

**ARBITRI** Zancanella di Este e Tullio di Treviso.

**NOTE** Tiri liberi: Neutroroberts 20/30, Pains 11/16. Tiri da tre punti: Neutroroberts 1/6, Pains 9/20. Usciti per cinque falli: Ragazzi, Vecchiato, Sbarra.

**A2**

<b>GARESSIO</b>	<b>90</b>	<b>HITACHI</b>	<b>101</b>
<b>FANTONI</b>	<b>76</b>	<b>GLAXO</b>	<b>81</b>

**GARESSIO** Coppari 4, Diana, Bonaccorsi 12, Piccozi, Laganà 14, Rolie 19, Tosi 12, Addi son 29.

**FANTONI** Maran 5, King 23, McDowell 19, Battani 16, Cecchini 5, Castalini 2, Valen 4, Nicoletti 2, Sorrentino.

**ARBITRI** Guarnini e Facchini.

**NOTE** Tiri liberi: Garesio 16/17, Fantoni 6/8. Tiri da tre punti: Garesio 8/14. Fan toni 6/17. Usciti per 5 falli: nessuno.

<b>KLEENEX</b>	<b>81</b>	<b>FILODORO</b>	<b>88</b>
<b>ANNABELLA</b>	<b>89</b>	<b>STEFANEL</b>	<b>88</b>

**KLEENEX** Pucci Crippa 7, Mazzoni 2, Greco 2, Lanza, Silvestri 22, Vitello 12, Rowan 27, Douglas 9, Capone.

**ANNABELLA** Attrua 26, Croce 2, Zeno, Sala, Pratesi, Donati 8, Montenegro 14, Cavazza na 9, Fantin 22, Goone 8.

**ARBITRI** Corsa e Nitti.

**NOTE** Tiri liberi: Kleenex 4 su 7, Annabella 8 su 12. Spettatori 6.000.

<b>BRAGA</b>	<b>73</b>	<b>JOLLYCOLOMBANI</b>	<b>83</b>
<b>B. POPOLARE</b>	<b>61</b>	<b>ALNO</b>	<b>84</b>

**BRAGA** Gattoni 5, Abbatine, Griffin 22, Paci 15, Sappleton 10, Coccioni 3, Cappelli, Na tali 4, Gregorat 14, Mondonine.

**B. POPOLARE** Ritossa 8, Lardo Mazzitelli, Mossali 5, Mazzoleni Portone Bini 9, Sheehy 16, Campiglione, Allen 23.

**ARBITRI** Nuara e Marotto.

**NOTE** Tiri liberi: Braga 20 su 29. Banca Popo lare 15 su 24. Usciti per 5 falli: Coccioni al 16 e Bini al 18 del s t. Spettatori 1.500.

<b>SAN BENEDETTO</b>	<b>101</b>	<b>TEOREMA TOUR</b>	<b>74</b>
<b>IPIFIM</b>	<b>111</b>	<b>MARR</b>	<b>68</b>

**SAN BENEDETTO** Gnechchi 12, Vitez 10, Esposito 4, Johnson 22, Vargas 24, Borsi 10, Braggi 2, Ardessi 3, Paravella 14, Brami.

**IPIFIM** Della Valle 10, Milani 5, Morandotti 16, Kopiccki 37, Dawkind 34, Vialli 2, Scar nati 7, Pollecchi Bogliatti e Negro.

**ARBITRI** Casamassima e Borroni.

**NOTE** Tiri liberi: San Benedetto 17 su 26, Ipi fim 26 su 31. Usciti per 5 falli: al 36 5 Gnechchi. Spettatori 2.000.

**ARIMO-SCAVOLINI**

Prima sconfitta per i marchigiani che lasciano la vetta della classifica. Contro la rivelazione bolognese non basta un Magnifico super.

**Pesaro perde la testa**

**Un tunnel senza fine per Roma in crisi**

ROMA. Viola solitaria in testa alla classifica la Ranger che approfitta del passo falso della Scavolini a Bologna. Resistono benissimo l'Enimont di Andy Russo che ha violato il campo della Viola. A metà classifica, la Phonola si impone nel derby delle «deluse», superando in un finale tiratissimo (93-92) la Benetton di Sales I trevigiani, a 30 secondi dalla fine e con la possibilità dell'ultimo tiro, hanno scappato tutto con Vazzoler che ha commesso un fallo di sfondamento su Gluchkov.

In coda nuovo clamoroso passo falso del Messaggero che - dopo aver condotto per gran parte della gara - è crollato nuovamente nel finale contro le Riunite. Ora i romani si trovano in brutte acque con il bilancio di una vittoria e cinque sconfitte, tutte consecutive. Un risultato che conferma la crisi della squadra di Bianchini dopo l'illusoria qualificazione in Coppa Italia.

Cola a picco in serie A2 la Glaxo Verona, distratta forse in settimana dal caso-Mahom gli uomini di Alberto Bucchi hanno ceduto senza l'onore delle armi nel derby contro la ritrovata Hitachi.



**ALESSANDRO ALVISI**

Bologna. Non meraviglia niente «suspense» in al «Madison» bolognese. C'è stata poca partita, come si dice. Per una sera l'Armo si è dimostrata superiore alla Scavolini ovunque. Partiti 7 a 4, i pesaresi hanno subito un break di 14 a 0. Si sono avvicinati a metà ripresa trascinati da un monumentale Magnifico, meno tre sul 58-61, poi l'Armo ha ripreso il largo per concludere con un paio di scocchezze finali.

Valori capovolti? Piano semplicemente nel match di ieri c'erano le «condizioni» perché andasse così. L'Armo aveva perduto un quarto di nobiltà contro la Panapesc Montecatini e doveva vincere per coltivare l'aspirazione di outsider di lusso. E dopo una figuraccia in Coppa Italia aveva l'obbligo di non deludere. Aggiungiamo che la squadra di marca Fortitudo in casa rende spesso al meglio, ed ecco spiegati i motivi di una prestazione tatticamp. «L'attuale La Scavolini, dal canto suo aveva corso tutta la settimana

per ottemperare ai vari impegni di Coppa e aveva alcuni «pezzi pregiati» recuperati all'ultimo minuto. Cook e Boesso. Neppure in panchina invece Boni, vittima di una distorsione alla caviglia. La titolata formazione di Scano ha visto di spunti individuali trascinata da Magnifico che ai 32 punti ha aggiunto diciassette rimbalzi. A sprazzi Daye, marcato benissimo da Albertazzi, meno incisivo del solito Gracis, ininfluente Costa mentre Cook ha sparacchiato troppo forzando quando non era il caso.

Onore ai menti Armo, comunque ad Albertazzi su tutti, generosissimo marcatore e determinante con alcune pesanti conclusioni da fuori. Si conferma americano altamente tubanze sembrano ormai dimenticate. Ha messo da parte le paure dell'esordio e ha preso per mano una squadra che ricama un basket piacevole e aggressivo, suppiendo con l'organizzazione e l'intensità ad un organico non d'élite.

Bucchi ha disputato un primo tempo come sa (14 punti) emergendo negli ultimi minuti prezioso McNealy che se ha sporcato le solite alte percentuali di tiro Zatti e Angeli hanno marciato alla pari se non più velocemente di Cook.

E il palasport tutto esaurito s'è ben presto infiammato. La Scavolini inizialmente si fa sorprendere da Albertazzi, che sigla nove punti e porta l'Armo 27 a 19. Scano lo «inventa» qualche azione con la 1-3-1 ma subisce due «bombe» 49 a 34 per l'Armo e il massimo vantaggio della prima frazione con una zona press che dà frutti cospicui.

Si riparte e sul 55 a 42 l'Armo ritorna a zona perché carica di falli. Magnifico fa il buono e il cattivo tempo e la Scavolini vede la coda degli avversari. Ma è solo un attimo fuggente: i bolognesi riprendono in un paio di minuti dieci punti di vantaggio. Prima della grande festa finale un paio d'emozioni un tecnico a Zatti e un'infrazione di campo consentono ai pesaresi di andare a meno sei, ma ormai manca troppo poco.

**RANGER-KNORR**

La squadra lombarda domina i virtussini e resta sola al comando. Matthews incontenibile.

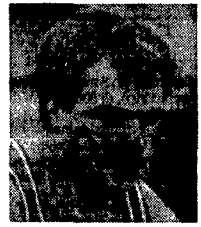

**MARCATORI**

**A1:** Oscar 196, Caldwell 193, Riva 178, McAdoo 162, Anderson 159, Matthews 146, Shaw 146, Richardson 145, Feil 137, Ferry 136, Magnifico 134, Niccolai 132, Knego 129, Thompson 126, Cook 124, McNealy 122, Grattioni 12.

**A2:** Mitchell 205, Middleton 174, Addison 172, Rowan 163, Kopiccki 154, King 151, Dawkins 151, Sampson 150, Radovanovic 147, Solomon 141, Montenegro 129, Fox 122, McDowell 120, Tyler 117, Fantin 117, Griffin 114.

**Alla ricerca della nobiltà perduta**

**ALESSANDRA FERRARI**

Varese. Passare da Masnago per la Knorr Bologna è sempre un gran pericolo. 30 punti di scarto l'anno scorso e ben 23 in questa sesta giornata di andata, 87 a 64 il risultato a favore della Ranger che si trova ora unica squadra ancora imbattuta e sola al comando della classifica. Le ragioni di questo successo sono presto spiegate: una squadra fresca, veloce, che ha fatto del contropiede l'arma migliore e che ha potuto contare su tutti e dieci i giocatori che in campo

hanno dimostrato una presenza e un impegno costante. Una panchina lunga quindi che non ha avuto difficoltà per la mancanza di Johnson rimasto a Bologna per una distorsione al ginocchio. L'inizio dell'incontro è molto equilibrato, entrambe le formazioni sbagliano moltissimo e dopo cinque minuti di gioco le squadre sono ancora ferme sull'8-5 per la Ranger. Pochi sono i punti di scarto nonostante la squadra di Sacco dimostri di poter allungare le di-

stanze da un momento all'altro. Ed infatti a sei minuti dai termine del primo tempo i punti di vantaggio per la Ranger diventano 8, ancora pochi per la superiorità dimostrata in campo. Matthews è un folletto che ruba palloni e si diverte a schiacciare in scrobaccia. Rusconi approfitta dell'assenza di Johnson per catturare ben 15 rimbalzi, Bignoli distribuisce deliziosi assist e Cavallata, che ha fatto il suo esordio in campionato, gioca un'onestà partita con un gran lavoro in difesa e solo un pizzico d'emozione. Sul 46-36

per i padroni di casa riprende l'incontro, la Ranger si adagia e perde parte del vantaggio precedente, 48-43 il punteggio dopo due minuti di gioco quando Matthews e Ferrario si rendono protagonisti dell'allungo decisivo che a dieci minuti dal termine, scava un divario tra le due squadre di 19 punti (66-47). Binelli esce per cinque falli e con soli sei punti all'attivo. È la prova della felice serata di Rusconi, protagonista di ben 6 stoppate. A un minuto e mezzo dalla fine i punti di vantaggio per la

**A1**

**CLASSIFICA**

SQUADRE	Punti	PARTITE			CANESTRI	
		Giocate	Vinte	Perse	Fatti	Subiti
RANGER VARESE	12	6	6	0	564	514
SCAVOLINI PESARO	10	6	5	1	562	508
ENIMONT LIVORNO	10	6	5	1	535	489
KNORR BOLOGNA	8	6	4	2	560	524
VISMARA CANTÙ	8	6	4	2	528	498
ARIMO BOLOGNA	8	6	4	2	548	546
PHILIPS MILANO	8	6	3	3	549	540
VIOLA REGGIO C.	6	6	3	3	508	499
CANTINE RIUNITE REGGIO E.	6	6	3	3	522	520
PHONOLA CASERTA	6	6	3	3	560	578
BENETTON TREVISO	4	6	2	4	533	484
NEUTRO ROBERTS FIRENZE	4	6	2	4	525	568
PANAPESCA MONTECATINI	4	6	2	4	506	555
PAINI NAPOLI	2	6	1	5	502	546
IL MESSAGGERO ROMA	2	6	1	5	530	556
IRGE DESIO	0	6	0	6	494	601

**PROSSIMO TURNO. (Domenica 5/11)**

ENIMONT-ARIMO	PAINI-CANTINE RIUNITE
SCAVOLINI-VIOLA	VISMARA-RANGER
KNORR-PHILIPS	IRGE-PHONOLA
BENETTON-ROBERTS	PANAPESCA-IL MESSAGGERO

**A2**

**CLASSIFICA**

SQUADRE	Punti	PARTITE			CANESTRI	
		Giocate	Vinte	Perse	Fatti	Subiti
IPIFIM TORINO	10	6	5	1	622	556
ANNABELLA PAVIA	10	6	5	1	527	481
GARESSIO LIVORNO	8	6	4	2	539	499
STEFANEL TRIESTE	8	6	4	2	493	466
GLAXO VERONA	8	6	4	2	516	496
HITACHI VENEZIA	8	6	4	2	525	510
ALNO FABRIANO	8	6	3	3	499	463
FANTONI UDINE	6	6	3	3	515	512
KLEENEX PISTOIA	6	6	3	3	477	491
FILODORO BRESCIA	6	6	3	3	509	551
JOLLYCOLOMBANI FORLÌ	4	6	2	4	486	496
TEOREMA TOUR ARESE	4	6	2	4	469	489
MARR RIMINI	4	6	2	4	424	452
BRAGA CREMONA	4	6	2	4	449	501
S. BENEDETTO GORIZIA	2	6	1	5	468	511
BANCA POP. SASSARI	2	6	1	5	431	475

**PROSSIMO TURNO. (Domenica 5/11)**

IPIFIM-KLEENEX	FILODORO-HITACHI
ALNO-GARESSIO	FANTONI-TEOREMA
MARR-BRAGA	STEFANEL-GLAXO
ANNABELLA-JOLLYCOLOMBANI	POPOLARE-SAN BENEDETTO

Le classifiche di A1 e A2 sono elaborate dal computer. Per le squadre a parità di punti tiene conto di: 1) Differenza canestri; 2) Maggiore numero di canestri fatti; 3) Ordine alfabetico.