

Litorale e Bracciano. Sos per il territorio minacciato da decine di progetti edilizi
Assemblea della Cgil con cittadini e politici
L'allarme di Pizzinato, De Lucia, Mensurati

Seconde case a valanga
«Fermate il cemento»

«Blocate i progetti di cementificazione di Cerveteri e Ladispoli, di Vicarello e Anguillara. Non cancellate le campagne e le coste, aiutete il turismo».

SILVIO BRANQUELLI

Un milione 500 mila metri cubi di costruzioni con la variante del Piano regolatore di Cerveteri, 900 mila fra varianti e vecchio Piano regolatore per Ladispoli, e poi i 215 mila metri cubi delle Terme di Vicarello e i 20 mila metri cubi del megacimento di Anguillara.

Gli amministratori di Bracciano e Anguillara non sono presenti. La Giunta di Cerveteri interviene in ordine compatto per ricacciare le accuse di superficialità e di affarismo che vengono lanciate dall'opposizione socialista, dagli ambientalisti, dagli organismi centrali dei loro stessi partiti.

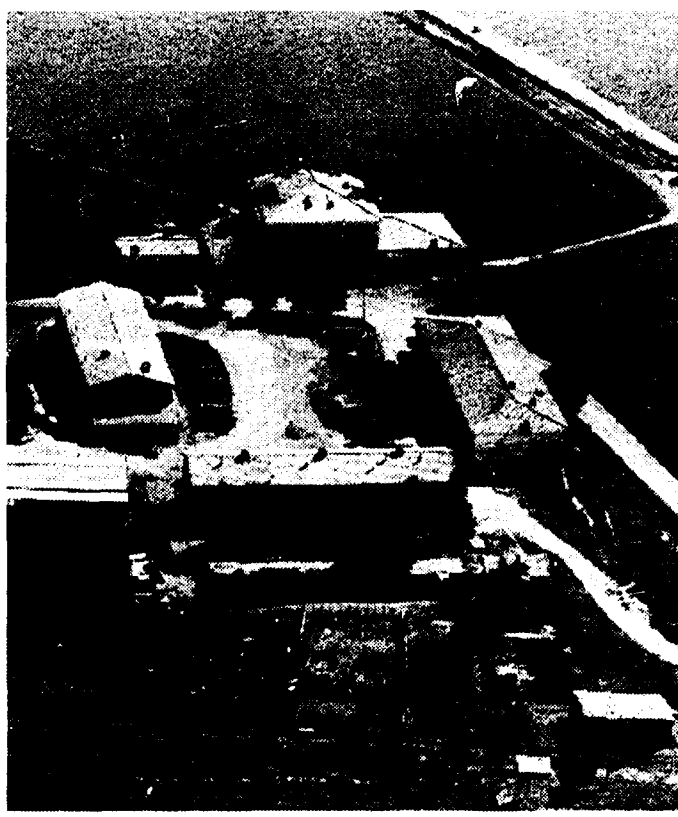

Un'immagine della tenuta di Vicarello, sulle sponde del lago di Bracciano. Insieme a grandi spazi di territorio del litorale e della zona nord, rischia di scomparire sotto immense colate di cemento

che si susseguono senza interruzioni, denunciano i doppi turni nelle scuole di Cerveteri, l'assenza di strutture sanitarie, la crisi dell'agricoltura in un territorio ricco e pianeggiante.

che si susseguono senza interruzioni, denunciano i doppi turni nelle scuole di Cerveteri, l'assenza di strutture sanitarie, la crisi dell'agricoltura in un territorio ricco e pianeggiante.

vole Elio Mensurati, democristiano, rincara la dose. E Vezio De Lucia, consigliere regionale del Pds, conferma una posizione già espressa dalla Quercia.

Ferrovie. Firmato il protocollo Regione-Fs
340 chilometri di binari in più
10mila miliardi di lire in 10 anni

Firmato il protocollo d'intesa tra Regione e Ferrovie dello Stato. Potenziamento dei trasporti locali su ferro, 10mila miliardi da investire in dieci anni, una società mista pubblico-privato (a prevalenza pubblica) per gestire alcune tratte ferroviarie interne, 340 chilometri di binari in più, tariffe unificate.

di nuova rete che si andranno ad aggiungere ai 158 km di ferrovie già date in concessione e ad altri 480 km di linee nazionali ricadenti nel territorio laziale che verranno destinate a servizio della regione dal momento che il traffico intercity verrà assorbito dalle nuove linee ad alta velocità.

Guidonia. Stop della Regione
Lottizzazioni «fuorilegge»
in aree verdi vincolate

TERESA TRILLO

Stop al cemento a Guidonia. La Fincres Lavori spa, una società romana, non costruirà i 39 villaggi di «Le Caprine» in una zona ricca di reperti archeologici e per cui già la Soprintendenza aveva diffidato la ditta a sospendere i lavori.

prine, quando le ruspe hanno cominciato a scavare, sono tornati alla luce dei preziosi reperti archeologici paleolitici e neolitici.

ASSOCIAZIONE 241
Centro di Iniziativa per i Diritti e la Democrazia
Seminario pubblico per la presentazione dei 9 referendum e per la costituzione del Comitato in XIII Circostrizione

Assemblea degli iscritti dell'associazione romana «ENRICO BERLINGUER»
Programma di attività e organizzazione interna
Assemblea del 18 ottobre

SABATO 19 OTTOBRE - ORE 18
SEZIONE PDS NUOVO SALARIO
«Prospettive della Sinistra»

DA LETTORE A PROTAGONISTA
DA LETTORE A PROPRIETARIO
ENTRA nella Cooperativa soci de l'Unità

Associazione La Maggiolina
SABATO 19 OTTOBRE
Apertura della Stagione '91-'92

LA FINANZIARIA CONDONA GLI EVASORI E CONDANNA I CITTADINI
Manifestazione del Pds contro la politica economica del governo

SABATO 19 OTTOBRE - ORE 16,30
CANALE MONTERANO
Manifestazione del Pds contro la politica economica del governo

Cooperativa Soci de l'Unità
Invia la tua domanda completa di tutti i dati anagrafici, residenza, professione e codice fiscale, alla Coop soci de «l'Unità».

AGENDA

VITA DI PARTITO
FEDERAZIONE ROMANA
XIII Circostrizione. C/o Centro convegni Lungotevere Toscanelli ore 18 assemblea su Referendum con (A. Ottavi Pds, P. Gallo Pri, Morelli Dc).

Giornata di iniziative nei luoghi di lavoro sulla Finanziaria
Roma. Zona industriale Tiburtina, incontri nelle fabbriche con Scheda (Ces).
Castelli. Incontri nelle fabbriche di Pomezia con E. Magni, P. Ciofi e F. Cervi.