

SCUOLA PER HOBBY



■ Oggi, nella nostra rubrica dedicata all'hobbistica, intendiamo segnalare un **corso gratuito** che partendo da una passione comune a tanti giovani, può trasformarsi in un lavoro interessante e ben retribuito.

Il corso per **esperti marketing di telematica ed informatica**, autorizzato e finanziato dalla Regione Lazio, prevede un massimo di **trenta allievi**. Le domande di ammissione, redatte in carta semplice e con allegata la documentazione dei requisiti richiesti (anche in fotocopia non autenticata) dovranno pervenire entro il termine improrogabile del **15 gennaio** a «Interproductions», via della stazione Ostiense, 23 - 00154 Roma (attenzione: farà fede non la data di spedizione ma quella d'arrivo).

Ecco i requisiti richiesti. Et : fino ai **25 anni non compiuti**. Titolo di studio: **diploma di scuola media superiore**. Iscrizione nelle liste di disoccupazione. Il corso, della durata complessiva di 700, ovvero circa quattro mesi, si svolger  a Roma presso il «Polo Telematico» (via degli Annibaldi, 2) con **obbligo di frequenza a tempo pieno**.

L'accertamento dei requisiti e l'eventuale selezione delle domande di partecipazione al corso saranno effettuati da un'apposita commissione regionale, mediante un **colloquio d'esame** tecnico-pratico che verter  sui seguenti argomenti: 1) esperienza di studio e/o pratica di informatica, 2) conoscenza base della lingua inglese, 3) eventuale esperienza inerente l'argomento del corso. La graduatoria degli idonei sar  formata sulla base dell'anzianit  di iscrizione alle liste di collocamento.

La selezione avr  luogo a partire da **luned  20 gennaio**, alle ore 9.00, presso l'Istituto tecnico Commerciale «Leonardo da Vinci» (via degli Annibaldi, 2). Al termine del corso, gli allievi che avranno superato la prova d'esame, consegneranno un attestato di qualificazione professionale valido agli effetti della legge regionale n.14 del 6 aprile '78 e della legge quadro n.845 del 21 dicembre '78.

Per ulteriori informazioni   possibile contattare l'Assessorato Formazione Professionale della Regione Lazio, via Rosa Raimondi Garibaldi, 7 (decimo piano). L'ufficio riceve dalle 10.00 alle 12.00, sabato escluso. Altrimenti si pu  telefonare all'«Interproductions» al 5745248.

Per laureati in **psicologia e/o medicina**   invece un corso di **terapia occupazionale** che, come scrivono gli ideatori:   un metodo terapeutico che, attraverso l'applicazione di attivit  selezionate e di rapporti interpersonali, ha lo scopo di aiutare l'individuo a sviluppare le sue potenzialit , a mantenere e favorire la salute, a prevenire lo stato di malattia o di disfunzione, a diminuire o compensare gli aspetti patologici residui.

In particolare, spiegano i terapisti che fanno capo a questa disciplina, sembrano ricavare vantaggio da un trattamento occupazionale i seguenti tipi di condizione: 1) ritardi nello sviluppo psicomotorio e stati di disfunzione che si manifestano con difficolt  di integrazione, 2) disturbi comportamentali con difficolt  di comunicazione, 3) deficit cognitivi e percettivo-motori che portano l'individuo a rispondere in modo inappropriato alle varie situazioni della vita, 4) immaturit  sociale, 5) disturbi di apprendimento, 6) malattie fisiche che compromettono l'integrit  dell'individuo.

Per ulteriori informazioni rivolgersi all'Aiuto, Associazione Italiana di Terapia Occupazionale, via Peralda, 9 - 00154 Roma.

La chiusura di Malagrotta fa scattare l'allarme nei 70 paesi della provincia rimasti senza discarica

Pomezia si rivolge a Capua Summit ai Castelli e Sos alla Regione Lazio Dalla Pisana nessuna risposta

Emergenza rifiuti I cassonetti restano pieni

Cassonetti stracolmi e camion carichi di rifiuti nei 70 paesi della provincia che da quattro giorni non possono pi  depositare l'immondizia nella discarica di Malagrotta, riservata alla spazzatura della capitale. Pomezia spedir  probabilmente i rifiuti a Capua. Frascati forse in un centro di smaltimento a nord di Roma. L'XI comunit  montana cerca una soluzione comune per i paesi dei Castelli.

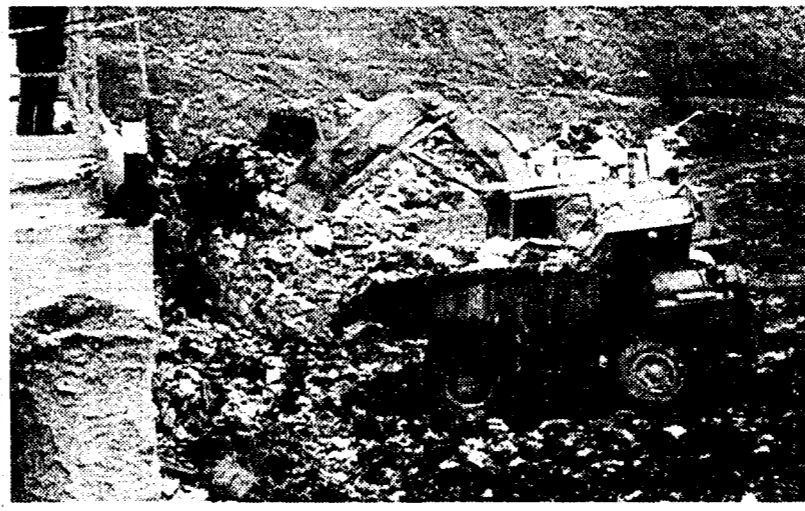

Stoccaggio dei rifiuti nella discarica di Malagrotta. Ora pu  usarla solo il comune di Roma

TERESA TRILLO

■ Cumuli d'immondizia nelle strade, cassonetti strapieni e camion della nettezza urbana bloccati nei garage carichi di rifiuti. Scatta l'emergenza nei 70 comuni dell'hinterland romano che da quattro giorni non possono pi  gettare l'immondizia nella discarica di Malagrotta, riservata da un'ordinanza regionale allo smaltimento dei rifiuti prodotti dagli abitanti della capitale.

I sindaci dei centri della provincia, intanto, si guardano intorno e cercano soluzioni al divieto imposto dalla giunta regionale. Pomezia dovrebbe spedire i rifiuti nei pressi delle cene a Capua, in provincia di Caserta. Frascati, probabilmente, invier  l'immondizia in una discarica a nord di Roma. A Subiaco, il primo cittadino, Giovanni Sbraga, per ora non ha problemi. «La situazione   ancora sotto controllo», spiega - il Consorzio Aniene per l'ecologia ha in appalto la raccolta e lo smaltimento dei rifiuti. I camion della societ  in questi giorni hanno lavorato regolarmente, quindi finch  il consorzio non si segnaler  di avere problemi per noi   tutto a posto». A Marino, invece, Do-

menico Anellucci, l'assessore anziano che sostituisce il sindaco dimissionario, non sa cosa fare. «L'unica discarica disponibile   quella di Capua - dice - ma   troppo cara. Per 50 tonnellate di rifiuti dovremmo spendere circa 4 milioni al giorno, 80 lire al chilo, contro le 37 di Malagrotta. Domani risolveremo il problema scavando una buca in qualche posto».

Telefoni impazziti, ieri, alla Regione e alla Provincia. I sindaci delle 70 citt dine hanno tempestato di telefonate e fogrammi la segreteria di Rodolfo Gigli, presidente della Regione, e di Carmine Martelli, assessore provinciale all'Ambiente, chiedendo lumi. «Siamo tutti molto agitati», dice Giovanni Romani, sindaco di Frascati - non sappiamo cosa fare, e la Regione certo non ci aiuta: non c'  nessuno. Gioved  abbiamo votato tutti i cassonetti, ma oggi (ieri, ndr) sono rimasti pieni. I camion sono infatti bloccati nei depositi, carichi di immondizia. Oggi giorno Frascati produce 250 tonnellate di rifiuti. La chiusura di Malagrotta rappresenta anche un aggravio economico per le

casse municipali. Se prima spendevamo 30 milioni al mese, ora si rischia di pagarne 100. Certo la Regione non ha fatto molto per allivare il piano regionale dei rifiuti», dice Rodolfo Gigli. Lo scorso luglio, sulla scia delle proteste degli abitanti di Valle Galeria, ha deciso di riservare la discarica di Malagrotta allo smaltimento dei rifiuti della capitale, invitando i comuni della provincia a trovare una soluzione alternativa entro il 31 dicembre. Secondo la Regione nuove discariche dovevano sorgere a Pomezia, in una zona denominata Valle Caia, e a Cana-

le Monterano, in un'area conosciuta come la Mercareccia. Zone pregiate, ricche di falde acquifere, difese strenuamente dagli abitanti dei due paesi. L'XI Comunit  montana, che raggruppa undici paesi, ieri pomeriggio ha organizzato una riunione con i sindaci dei comuni dei Castelli per tentare di trovare una soluzione comune. «La situazione   disastrosa», sostiene Alessandro Mastrolini, presidente della Comunit  - ciascun comune cerca di risolvere il problema dei rifiuti adottando soluzioni provvisorie. Per evitare che nella zona possano sorgere 15

o 16 bacini di raccolta provvisori, - abbiamo pensato di crearne uno solo. Noi abbiamo gi  presentato due progetti alla Regione per creare due discariche per rifiuti non nocivi, come calcinacci o frigoriferi. Una dovrebbe sorgere a Malesano, a Rocca Priora, e l'altra invece in prossimit  del Tuscolo, dove la sovrintendenza ci ha imposto dei precisi limiti. Data la situazione critica abbiamo deciso di chiedere anche un'autorizzazione per un centro raccolta dei rifiuti urbani, da inviare poi nelle discariche autorizzate allo smaltimento».

A Bormio in Valtellina
dal 9 al 19 gennaio 1992

FESTA NAZIONALE DE L'UNIT  SULLA NEVE

Non perdere altro tempo!

PRENOTA LA TUA FESTA
TELEFONA AL N. 0342 /905234

Bomba-carta in un'agenzia immobiliare di Santa Severa

■ Mezzo chilo di polvere da sparo, e gli uffici sono andati a fuoco.   successo l'altra sera intorno alle 23, nella sede dell'agenzia immobiliare «Irucci», a Santa Severa. Ignoti hanno spaccato il vetro di una finestra e hanno gettato all'interno dei locali una bomba-carta. I carabinieri, che conducono le indagini, non escludono l'ipotesi dell'intimidazione da parte del racket. Il titolare dell'agenzia, Angelo Grimaldi, per , ha detto: «Non ho mai ricevuto minacce, ne richieste strane. E non m'interessa di politica, io mi occupo solo di case».

Cerveteri Svaligiata una villa a Boietto

■ Rapina a mano armata ieri mattina nella campagna di Cerveteri. Poco prima delle 8 due banditi con il volto coperto sono entrati dalla finestra della camera da letto all'interno della villa di Alberto e Maria Tozzo, in localit  Boietto. I due sconosciuti hanno minacciato con una pistola, legato e imbavagliato la donna, sola in casa, per poi rubare quadri, televisori, oggetti d'oro e pellicce, allontanandosi infine con la Volkswagen Golf della donna. Gli investigatori sono certi che i rapinatori prima di entrare in azione abbiano atteso che il marito uscisse di casa. Dopo la loro fuga, Maria Tozzo   riuscita a scostare il bavaglio ed ha cominciato a gridare, fin quando alcuni vicini sono accorsi liberandola.

Frosinone Fuga di gas 4 persone intossicate

■ Un'intera famiglia di Frosinone   stata ricoverata in ospedale ieri mattina con evidenti sintomi di intossicazione da gas. La prima ad accorgersi che un forte odore di gas veniva dall'abitazione della famiglia Minotti, che abita in via Maria 342, a Frosinone,   stata una vicina di casa che ha avvisato i vigili del fuoco. Elio Minotti, 52 anni,   tuttora ricoverato in ospedale nel reparto di rianimazione. La moglie e i due figli sono stati trattenuti al pronto soccorso in osservazione. Le loro condizioni non destano tuttavia preoccupazione. A causare l'intossicazione sarebbe stata una perdita di gas metano fuoriuscito dall'impianto di riscaldamento difettoso.

AGENDA

ieri minima -1
massima 12

Oggi il sole sorge alle 7,37 e tramonta alle 16,51

MOSTRE

Canova. Undici sculture in marmo di Antonio Canova, provenienti dal museo Ermitage, accanto alle terrecotte barocche della collezione Farsetti e mai uscite dalla Russia sono in mostra a Palazzo Ruspoli (via del Corso 418) fino al 29 febbraio tutti i giorni dalle 10 alle 22.

Guercino. Sette opere del grande pittore emiliano che fanno parte della Pinacoteca Capitolina e sono in mostra presso la sala di Santa Petronilla in occasione del quattrocentesimo anniversario della nascita del Guercino. Musei Capitolini, palazzo dei Conservatori, piazza del Campidoglio. Ore 9-13,30; domenica 9-13; marted  e sabato 9-13,30, 17-20; luned  chiuso. Fino al 2 febbraio.

Fernando Botero. Grande antologica dal '49 a oggi del pittore di origine colombiana. Oltre ai molti dipinti, in mostra sedici sculture e sessanta disegni. Palazzo delle Esposizioni, via Nazionale 194. Ore 10-21; chiuso marted . Fino al 2 febbraio.

Tano Festa. Un omaggio all'artista prematuramente scomparso pochi anni fa con un gruppo di opere scelte accuratamente dalla galleria presso la quale collabor  a lungo. Studio Soligo, via del Babuino 51. Ore 18-20; chiuso festivi. Fino al 20 gennaio.

Martha Boyden. Prima assoluta personale di un'artista americana che lavora a Roma da diverso tempo e che si dedica a una tematica del ricordo. Galleria La Nuova Pesa, via del Corso 525. Ore 10-13, 16-19; chiuso festivi e luned . Fino all'8 gennaio.

Il mondo di Eizan. 105 xilografie policrome del primo trentennio dell'800, opera di Kikugawa Eizan, pittore giapponese di «belle donne», 40 oggetti in lacca provenienti dal Museo d'arte orientale di Venezia del XIX secolo, simili a quelli raffigurati nelle xilografie. Complesso Monumentale di S.Michele a Ripa, via di S. Michele, 22. Ore 10-13, 16-19; sabato pomeriggio, pre-festivi pomeriggio e festivi: chiuso. Fino al 19 gennaio.

Henryk Stazewsky. Antologia di dipinti e rilievi che seleziona da collezioni private e pubbliche il lavoro di Stazewsky nell'arco trentennale fra il 1958 e l'87. Galleria Spicchi dell'Est, piazza San Salvatore in Lauro 15. Ore 12-20; chiuso festivi e luned . Fino all'8 febbraio.

Anna Laetitia Pecci Blunt. L'intensa vita della mecenate e collezionista d'arte viene tracciata in due sezioni della mostra: nella prima con quasi cento opere grafiche da lei donate alle raccolte comunali. Nella seconda l'attivit  della galleria La Cometa con una antologia degli autori che la animarono, da Savinio, Afro, De Chirico, Severini, Guttuso. Museo di Roma, Palazzo Braschi, piazza San Pantaleo 10. Ore 9-13; gioved  e sabato 9-13, 17-19,30. Chiuso luned . Fino al 6 gennaio.

Robert Rauschenberg. Dieci lavori di grandissimo formato, riproposti appositamente per lo spazio espositivo alla Galleria Il Gabbiano, via della Frezza 51. Ore 10-13, 16-30, 20. Chiuso festivi e luned . Fino a met  gennaio.

MUSEI E GALLERIE

Musei Vaticani. Viale Vaticano (tel. 698.33.33). Ore 8,45-16, sabato 8,45-13, domenica chiuso, ma l'ultima d'ogni mese   invece aperto e l'ingresso   gratuito.

Galleria nazionale d'arte moderna. Viale delle Belle Arti, 131 (tel. 80.27.51). Ore 9-13,30, domenica 9-12-30, luned  chiuso.

Museo Barracco. Vicolo dell'Aquila 13 e via dei Baullari 1 (tel.65.40.848). Da marted  a sabato ore 9-13,30; domenica 9-13; marted  e gioved  17-20. Luned  chiuso.

VITA DI PARTITO

AVVISO: Venerd  10 gennaio presso Casa della Cultura (Via Arenula, 26) ore 16 la nuova proposta organizzativa del Pds per l'Universit  e la ricerca. Dibattito su: «Il sistema scientifico e universitario metropolitano». Partecipano: F. Giuliani, G. Orlandi, L. Punzo, A. Silvani, G. Bettini, A. Falomi, S. Fassina, C. Leoni, F. Longo, A. Misiti, R. Nicolini, G. Ragone, P. Salvagni, V. Tocci.

AVVISO: Gioved  9 gennaio dalle ore 9 e venerd  10 sempre dalle ore 9 presso Auletta dei Gruppi Parlamentari (Via di Campo Marzio, 74) Convegno nazionale su «Il tempo della maternit ». Partecipano: Gioved  9 - A.M. Rivello, C. Mancina, E. Addis, S. Vegetti Finzi, G. Melandri, M. Chiesi, G. Zuffa. Venerd  10 - P. Gaiotti De Biase, E. Montecchi, A. Sanna, G. Labate, A. Rizza, A. Finocchiaro, A. Ceci, A. Catasta, P. Bortoni, M.L. Sangiorgio, G. Tedesco, C. Marini, L. Turco.

UNIONE REGIONALE PDS LAZIO

Federazione Frosinone: avviso a tutti i segretari di sezione: i tagliandi delle tessere 1991 devono essere consegnati in Federazione entro e non oltre il 10 gennaio.

PICCOLA CRONACA

Nozze. Oggi alle ore 16.30 in Campidoglio Silvana Bartolini e Stefano Dambalite si uniranno in matrimonio alla presenza di Massimo Pompli. Felicamente sorpresi dalla inattesa decisione che coroner  il sogno d'amore, le compagne e i compagni dell'Unione Tredicesima e della Unit  di base di Ostia Lido formulano alla coppia i pi  sinceri auguri di ogni bene. A Silvana e Stefano gli auguri da tutta la redazione de l'Unit .

Centro Incontri «Villa Torlonia»

00141 ROMA - VIA BENCIVENGA, 1 - TEL. 3288496
c/o ASSOCIAZIONE «LA MAGGIOLINA»

Sabato 4 gennaio alle ore 20,30, nei locali dell'Associazione «LA MAGGIOLINA» (Via Gen. Bencivenna n. 1, tel. 89.08.78) ed in collaborazione con la medesima, il Centro Incontri «Villa Torlonia» propone un «Incontro con le Tradizioni popolari italiane».

Concluderanno musiche e danze tradizionali dell'Italia centrale con «Quelli del vicolo».

PARTITO DEMOCRATICO DELLA SINISTRA

La nuova proposta organizzativa del Pds per l'Universit  e la Ricerca

Dibattito

IL SISTEMA SCIENTIFICO E UNIVERSITARIO METROPOLITANO

Casa della Cultura

Venerd  10 gennaio 1992 - ore 16

Contributi di:

Fabrizia GIULIANI - Gianni ORLANDI - Luigi PUNZO - Alberto SILVANI

Saranno inoltre presenti: G. Bettini, A. Falomi, S. Fassina, C. Leoni, F. Longo, A. Misiti, R. Nicolini, G. Ragone, P. Salvagni, V. Tocci

Al termine del dibattito si svolgeranno le elezioni dei delegati per il Convegno nazionale costitutivo della nuova struttura organizzativa del Pds nell'Universit  e nella Ricerca - Firenze, 16-18 gennaio 1992.

Comitato Promotore Pds Lazio:
Sezione Universit 
Enti di ricerca
Universit  Futura

ACEA

COMUNICATO STAMPA E TV

LAVORI ACEA NELLA ZONA "FLAMINIO"

L'Acea a partire dal 7 gennaio 1992 poser  nella zona "Flaminio" un nuovo collegamento di alta tensione a 150.000 volt. Il tracciato interessa via Civita Castellana, corso Francia, via Flaminia Nuova e via Due Ponti che, per tratte successive di 500 m e per la durata, ciascuna, di circa 20 giorni presenteranno un restringimento della carreggiata.

Il nuovo collegamento fa parte di un progetto generale di interconnessione che, una volta ultimato, assicurer  una migliore alimentazione elettrica alla citt .

  impegno dell'Acea ridurre per quanto possibile l'intralcio al traffico ed il disagio alla cittadinanza.

GIORGIO PETRAGLIA

MOSTRA DI ACQUERELLI E CHINE COLORATE SUL TEMA DELLA CAMPAGNA ROMANA

PRESSO LA LIBRERIA

"ROMA e LAZIO"

Via Giovanni Lanza, 122 (largo Brancaccio)

Crate: 9,30-13 e 15,30-19,30 fino al 15 gennaio
Domenica chiuso

DITTA MAZZARELLA

TV - ELETTRODOMESTICI - HI-FI

V.le Medaglie d'Oro, 108/d - Tel. 38.65.08

HI-FI NUOVO REPARTO

JVC

PIONEER

RADIOTELEFONI

• HI-FI
• HI-FI CAR
• TELECAMERE
• VIDEOREGISTRATORI

KENWOOD

TUTTE LE MIGLIORI MARCHE

SONY

HITACHI Panasonic

60 MESI SENZA ANTICIPO, SENZA CAMBIALI
TASSO ANNUO FISSO 8,50%

TUTTI I PRODOTTI SONO GARANTITI 3 ANNI