

Corsa al Colle



Il segretario della Quercia contro la candidatura di Forlani: «È la scelta più contraria a ciò che attende il paese»

Occhetto: «Sarà scontro durissimo»

Il leader pds accusa: «Si è aperto un mercato dei voti»

IL PUNTO

ENZO ROGGI

Palazzo Chigi val bene un'elezione alla Leone?

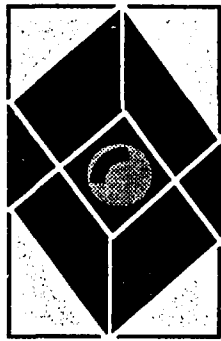

«Coniglio manaro» ha detto sì per la seconda volta in un mese: se ne voleva andare da segretario della Dc...



È scontro, e sarà durissimo. Il Pds oggi sosterrà con tutte le forze Nilde Iotti contro il nome del quadripartito...

ALBERTO LEISS

ROMA. «Si aprirà uno scontro durissimo: o Forlani viene eletto al primo colpo, o non sarà. D'altronde la nonna del segretario della Dc...

della Quercia si sono riuniti verso le 12, quando era alle ultime battute la concomitante riunione della Dc. Era noto che lo scudocrociato si avviava a formalizzare la candidatura di Forlani...

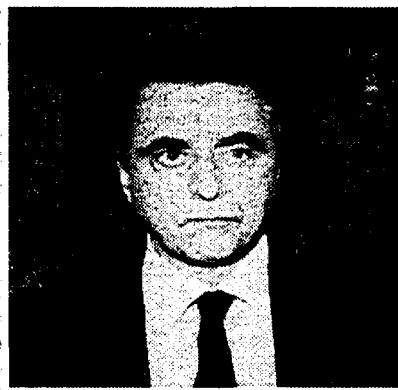

Achille Occhetto, in alto una veduta della Camera durante l'elezione dello Stato

avremmo dato proprio partita vinta a Craxi, e non a quanti nel Psi cercano una soluzione diversa. Una linea su cui non mancava qualche dubbio da parte dei riformisti...

di questo «segnale». Dal Psi, auspicanti dirigenti come Manca e Formica, parte infatti la richiesta di un incontro. Sin dalla mattinata D'Alena aveva confermato a Manca l'interesse e la disponibilità ad una ricerca comune...

«Non potevo andare sulla Luna con Occhetto»: così il leader socialista spiega la rottura col Pds. Ma nel Psi la scelta del candidato dc è maldigerita. Formica lo attacca, il segretario risponde: «Sei come De Mita, ci anni»

Craxi schiera un partito diviso: subito Forlani

Il Psi vota Forlani, fin da stamattina. Craxi la spunta al termine di una giornata convulsa, attacca il Pds accusandolo di aver fatto fallire una candidatura comune dei tre partiti maggiori...

BRUNO MISERENDINO

ROMA. «Il quadripartito è morto, non resuscitiamolo con la faccia di Forlani...» Un Formica aggressivo attacca la linea di Craxi alla riunione dei gruppi socialisti...

nel partito socialista. Tanto sofferta la decisione della Dc, tanto mal digerita infatti la candidatura da parte del Psi che pure, a tarda sera al termine di una riunione di segreteria...

pesante per il Psi, che per tutta la giornata oscilla tra il tentativo di ricucire col Pds alla ricerca di un candidato comune della sinistra da proporre alla Dc e la linea di Craxi...



Bettino Craxi, segretario del Psi

Forlani, il Pds in quello della Rete. Formalmente il Psi mostra rispetto per la candidatura di Nilde Iotti, e tuttavia è chiaro che non la voterebbe mai. E d'altra parte il Pds non ostenta...

fastidio per Vassalli, semmai dubbi per come è stato presentato. E così nomi che rappresentino degnamente una candidatura comune della sinistra che vada bene anche alla Dc...

ma che non siano Vassalli e la Iotti, come chiedeva l'altra sera Formica, ce ne sono tanti ma restano a livello di discussione o di ammicciamento. Bobbio, Ruffolo, De Martino, Giolitti? Alla fin fine, come candidato socialista, si capisce che come candidatura unica della sinistra loro pensano a Giuliano Vassalli...

vergenza del Pds. In serata la svolta, quando Craxi rigetta con irrimediabile l'invito di Occhetto a «lasciare» Forlani e convince sia pure solo formalmente il Psi a votare da subito il segretario dc, stamattina...

di votare un candidato non suo? Per Craxi bisogna partire da un presupposto: per eleggere il presidente della repubblica servono i voti della Dc. Noi eravamo disponibili...»

Il totovoto

Arnaldo Forlani

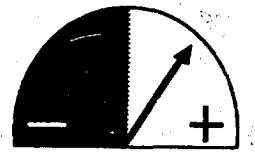

Ha avuto l'investitura della Dc e il consenso del quadripartito. E cerca voti al di fuori. Franchi tiratori permettendo, è a un passo dalla meta.

Giovanni Spadolini

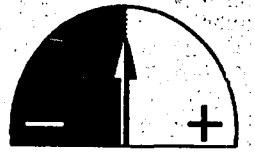

Il presidente del Senato, dopo l'oblio dei giorni scorsi, può rientrare come alternativa dei laici in caso di rovescio della candidatura Dc.

Giulio Andreotti

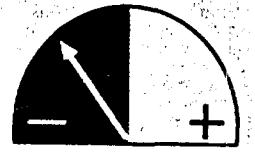

La sua «lunga marcia» al Quirinale appare a questo punto bloccata. Anche una sconfitta di Forlani non riaprirebbe la strada all'ormai logoro «re Giulio».

Mino Martinazzoli

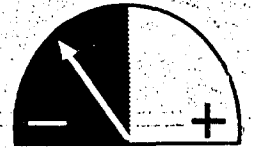
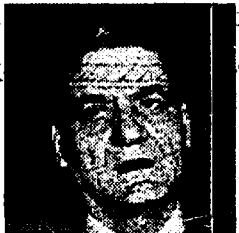

Risulta arduo, a questo punto, un «ripescaggio» - in caso di insuccesso del segretario dc - della sua già controversa candidatura.

Nilde Iotti

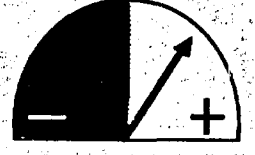

Rimane l'esponente autorevole, «istituzionale», di un ampio schieramento della sinistra. Potrebbe ottenere consensi in reazione a Forlani.

Oscar Luigi Scalfaro



A differenza degli altri dc, potrebbe tornare in campo come un ipotesi di presidente-garante, non vincolato alle logiche del quadripartito.