SERIE A CALCIO

Dopo il trionfo di sette giorni fa con il Milan i doriani inciampano inaspettatamente nello scoglio sardo, perdendo la vetta in classifica
Gol di Bertarelli, poi la rimonta dei rossoblù

# Un tiro Mancini

## Il capitano nel finale spedisce sul palo il rigore del pareggio dei blucerchiati

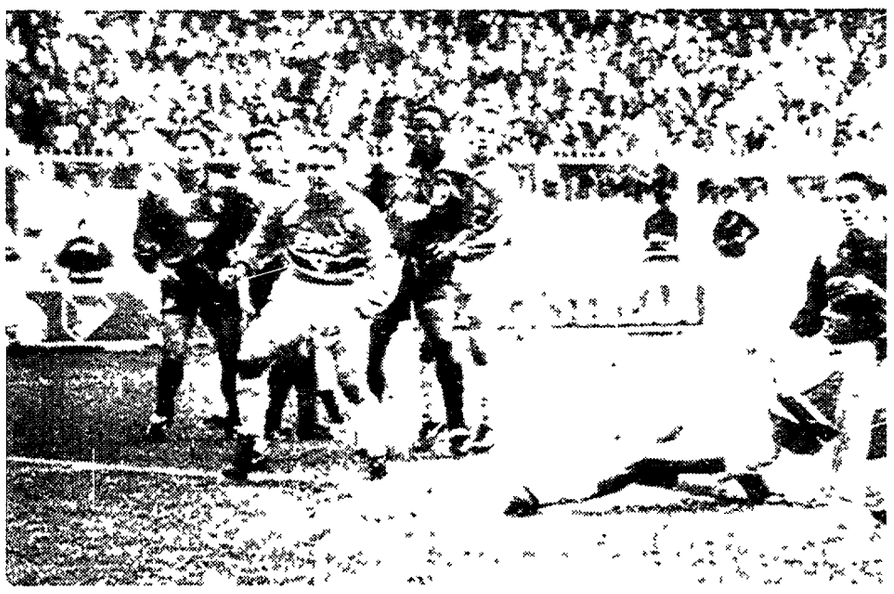

Bertarelli mette a segno il gol dell'illusione doriana. Sotto Mancini si dispera dopo aver spedito il rigore sul palo. Al centro la gioia dei sardi dopo il gol del pareggio di Allegri

**1 SAMPDORIA**
Pagliuca 6 5 Mannini 6 5 Katanec 6 (78 Serena s v) Gullit 5 5 Vierchowod 5 5 Sacchetti 6 (45 Dall'Igna 6) Lombardo 5 5 Bertarelli 6 5 Platt 5 5 Mancini 5 5 Evani 5 5 (12 Nuciari 15 Salsano 16 Bellucci)
Allenatore Eriksson

**2 CAGLIARI**
Fiori 6 Napoli 6 5, Pusceddu 6 5 (82 Bellucci s v ) Bisoli 6 Villa 6 (61 Allegri 6 5), Firicano 6 Sanna 6 Herrera 6, Valdes 7, Matteoli 7 Oliveira 6 5 (12 Di Bitonto 15 Criniti 16 Veronese)
Allenatore Giorgi

ARBITRO Amendolia di Messina 6 5
RETI 3 Bertarelli 68' Allegri 70 Matteoli (rigore)
NOTE angoli 3-1 per la Sampdoria Spettatori 30 mila Espulso al 65 Vierchowod per fallo di mano volontario in area di rigore Al 75 Mancini ha calciato sul palo un rigore Ammonito Firicano

**3'** Corner di Mancini Katanec di testa invia per Bertarelli che da due passi batte Fiori
**8'** Matteoli pesca Valdes il panamense si libera di Vierchowod tira ma colpisce il palo Ribatte Herrera devia in corner Platt
**69'** Firicano devia di testa su corner Pagliuca respinge Allegri infila in diagonale
**71'** Cross di Dall'Igna Valdes devia in porta e Vierchowod salva con la mano Espulsione dello stopper e rigore trasformato da Matteoli
**76'** Katanec di testa per Lombardo che viene atterrato Il rigore di Mancini finisce sul palo e va a lato
**85'** Gullit prova in mischia ma il tiro è ribattuto

MICROFILM

SERGIO COSTA

GENOVA Bastano due minuti di follia per cancellare 7 giorni di illusione La Sampdoria aveva esultato dopo il trionfo sul Milan i tifosi parlavano già di scudetto Allegri e Matteoli con l'ausilio degli imprendibili Valdes e Oliveira hanno subito riportato il mondo blucerchiato alla sua giusta dimensione I sogni tricolore non possono abitare a Genova troppo poco cattiva la squadra di Eriksson per tentare la fuga troppo poco determinata per tenere a lungo lo scettro del comando La Sampdoria può essere una capoclasse occasionale come è accaduto nell'ultima settimana ma non ha il carisma per reggere il peso della responsabilità Ieri i blucerchiati per la prima volta attesi da tutta Italia si sono squagliati come neve al sole Hanno avuto la fortuna di segnare subito con Bertarelli dopo soli 3 minuti ma invece di spingere sull'acceleratore, per cercare il colpo del ko si sono adagiati sul facile vantaggio finendo per perdere la testa e per lasciare completamente l'iniziativa ai sardi «La Sampdoria non può permettersi di bivacchinare ha detto a fine partita piuttosto seccato Eriksson «La Sampdoria deve spingere aggredire attaccare l'avversario Se smette di farlo finisce in malo modo» E difatti così è stato Il Cagliari messo molto bene in campo da Giorgi ha cominciato a macinare nel primo tempo rammaricandosi anche per un palo colpito da Valdes all'8 con Pagliuca battuto e nella ripresa ha portato via il giusto raccolto La Sampdoria che Eriksson all'inizio aveva schierato a trazione anteriore con Evani terzino sinistro e Bertarelli punta in appoggio a Gullit ha voluto addirittura esagerare nell'autoflagellazione regalando agli ospiti il secondo gol dopo che gli stessi con Allegri avevano ottenuto al 24 lo strameritato pareggio L'11 sarebbe stato il giusto verdetto ma i blucerchiati hanno pensato bene di rovesciare subito in avanti permettendo ad Oliveira di arrivare indisturbato davanti a Pagliuca Quello che è seguito è stato il massimo del danno per i padroni di casa Il brasiliano che riesce a scartare Pagliuca e a servire al centro Valdes il panamense che cerca di infilare a porta vuota ma trova sulla sua strada Vierchowod lo stopper che è costretto a parare di tiro provocando il rigore e la sua espulsione Una catastrofe suggellata dal gol di Matteoli

A quel punto e mancavano solo diciannove minuti alla fine la Sampdoria si ritrova sotto nel risultato e negli uomini in campo Sembra finita e invece colmo delle beffe proprio sull'orlo del precipizio i blucerchiati fino ad allora in letargo si svegliano Reagiscono provano a pareggiare assorbono anche l'ennesimo colpo della malasorte rappresentato dall'infortunio a Bertarelli che costringe la sua squadra a finire in nove ma non riescono a compiere il miracolo La speranza si spegne sul palo su quel palo colpito da Mancini dopo un rigore decretato forse con troppa frettolosità da Amendolia e causato da un intervento di Napoli su Lombardo Per la sciagurata Sampdoria sbagliare pure dal dischetto è proprio troppo la castrazione è compiuta e con essa anche il balzo all'indietro in classifica

Non sarebbe giusto però spiegare la sconfitta sampdoriana solo con la sfortuna In dubbiamente gli uomini di Eriksson ieri hanno dovuto combattere anche con il destino forse troppo generoso negli ultimi tempi ma non possono incolpare nessuno se non sono riusciti a sfruttare il primo gol stagionale di Bertarelli se non hanno mai messo in pratica quel contropiede che nelle cinque trasferte con otto punti conquistati era risultato micidiale La Sampdoria aveva in mano la partita avrebbe potuto sfruttare il tanto in auge gioco di rimessa e invece ha pensato di poter vincere senza soffrire In Italia nessuno lo permette tantomeno questo Cagliari per nulla indebolito dalla partenza di Cappioli e capace con Oliveira e Valdes di spaventare quasi tutti i difensori Se mai può stupire l'impiego con il contagocce di Allegri giocatore fantasioso in grado sempre di cambiare marcia alla squadra Ma Giorgi ha scelto l'equilibrio e con Allegri in campo per 90 minuti la squadra sarebbe troppo sbilanciata» Allegri comunque anche se comprensibilmente accetta malvolentieri la panchina non se ne andrà ieri il presidente Cellino che prima della partita aveva sconfessato sulla vittoria dei sardi ha tolto ufficialmente dal mercato «Allegri ci fa» Allegri ha detto il presidente con una battuta forse scontata e banale ma pertinente di sua stanza Non è solo il solito rizzato ieri un dagnide imprendibile per Pagliuca e resti momentaneo in calo ma un movimento che l'ex pescarese ha effettuato nella mezz'ora in cui è stato in campo Se può essere che il calcio è anche questa mi rizzi Allegri non dovrà mai

## MICROFONI APERTI

**Allegri** «Non è cambiato niente io sono sempre qui aspetto la mia sorte Cellino lo sa vorrei andare via»
**Allegri 2** «Ho segnato tre goal in campionato due a Genova questo campo mi porta bene chissà potrei venire a Genova »
**Fiori** «Per fortuna il rigore di Mancini ha preso il palo era una tiro talmente forte che non l'avrei mai potuto respingere»
**Bertarelli** «Con due minuti di follia abbiamo rovinato tutto Abbiamo anche avuto l'opportunità di pareggiare ma Mancini ha sbagliato il rigore Davvero una giornata storta»
**Oliveira** «Il Cagliari era concentrato La Sampdoria no I blucerchiati sono forti hanno battuto il Milan ma noi oggi abbiamo dimostrato di poter superare anche gli squadroni»
**Giorgi** «Voglio ringraziare i miei ragazzi hanno disputato una partita perfetta»
**Giorgi 2** «Il rigore dato alla Sampdoria Noi non recriminiamo mai sull'arbitro»
**Cellino** (presidente del Cagliari) «Non giocheremo a Cagliari contro il Milan sì in Coppa Uefa ma all'Olimpico E questo in risposta all'atteggiamento della nostra amministrazione comunale»
**Cellino 2** «Il rigore dato alla Sampdoria ingiusto è stato giusto che Mancini lo sbagliasse»
**Eriksson** «Abbiamo perso per merito del Cagliari ma soprattutto per colpa nostra Non abbiamo sfruttato il vantaggio a freddo dobbiamo dimenticare in fretta questa brutta giornata»
**Eriksson 2** «Far tirare il rigore ad un altro? Mancini è il nostro rigorista se si sente di tirarlo non possiamo dire nulla»

## IL FISCHIETTO

**Amendolia 6 5** impeccabile [illegible] decisione rimediata anche a qualche distrazione del suo collaboratore [illegible] Nicoletti Cinista l'espulsione di Vierchowod [illegible] sulla linea con nelle mani un goal certo di Valdes inevitabile il rigore decretato sulla sua azione mentre qualche dubbio può essere sollevato su quello assegnato alla Sampdoria per sbagliato di Mancini [illegible] un solo uomo [illegible]

## PUBBLICO & STADIO

[illegible] 11 novembre [illegible] benvenuto presidente [illegible] Wembley [illegible] Sappiamo perdere Genova 31 ottobre [illegible] qualcun altro [illegible] tifosi blucerchiati si è [illegible] gli striscioni [illegible] ricorrenti [illegible] legislazione che dovrebbe [illegible] sufficiente investitura [illegible] Mantovani il figlio del presidente scomparso [illegible] della società [illegible] recente vittoria sul Milan Il pubblico blucerchiato ieri ha perdonato le dichiarazioni rossoneri [illegible] parte [illegible] Cappellini [illegible] striscioni [illegible] Invece la squadra della Sampdoria in occasione della [illegible] più [illegible] Al tempo stesso [illegible] sud [illegible] Mantovani il figlio [illegible] presidenza Grande cordialità anche [illegible] tifoserie in virtù di un [illegible] esistente [illegible] partita [illegible] biglietto insieme con 200 lire di vino [illegible] un quinto di focaccia specialità genovese Anche in campo nessuna tensione nessun colore [illegible] partita il Cagliari [illegible] dagli applausi del pubblico genovese deluso per la sconfitta della propria squadra [illegible] pronti ad accettare [illegible] stile [illegible] dell'evento

Clima teso in casa bianconera dopo la sconfitta. Ma anche Scala litiga con un giornalista

# Fortunato e Rampulla, lite e botte

Dopopartita burrascoso Maffei (Rai) fa arrabbiare Scala non riconoscendogli i meriti della vittoria Volano spintoni e schiaffi negli spogliatoi bianconeri tra Rampulla e Fortunato, reo secondo il portiere di aver facilitato il gol di Zola Trapattoni sarebbe intervenuto per dividere i contendenti A Chiusano non è piaciuta la tattica difensiva della Juventus Accoltellato un giovane di Parma a fine partita

FRANCESCO DRADI

PARMA Ci pensa la Rai a rendere amaro il gusto della vittoria a Nevio Scala «Lo Maffei ha [illegible] bianconeri addosso questo Parma è stato stupendo ha sempre condotto il gioco e se i gol sono arrivati alla fine dopo i tempi supplementari disputati mercoledì vi è a nostro merito Non vi è nulla da dubitare sulla vittoria Il giornalista Rai nel commentare la partita si era di piaciuto della sconfitta della Juventus solidarizzando con Trapattoni Il quale poi ha riconosciuto che la sconfitta c'è stata tutta «Siamo convinti di avere la mentalità giusta per lottare fino in fondo Le contingenze di oggi possono giustificare la sconfitta» Sul gol annullato a Ravanelli nessun reclamo «Forse il nostro attacco entrava in linea con Minotti ma ciò non toglie niente Il rigore su Asprilla era netto indiscutibile Per cui non stiamo qui a sparare sull'arbitro» Quello di ieri era il primo rigore assegnato contro alla Juventus in questo campionato Piccola divergenza fra i dirigenti del Parma e l'allenatore Scala «Tranquillo che sul Parma è in testa per rimanerci» Il tecnico invece «sarebbe il primato «Il primo posto non mi interessa Mi diso lo tranquillizza per quindici giorni L'importante è continuare ad essere noi stessi Gli ultimi minuti della gara servono per sgretolare tutte le costruzioni della stampa attorno alla squadra ed alla città che si lieva vessero perdito quell'aureola da isola felice Non è vero e lo abbiamo dimostrato»

Anche capitan Minotti ribadisce il concetto «Avete sparato sul Parma licenziandolo ci era in crisi Noi abbiamo risposto subito nel migliore dei modi Non siamo abituati a lottare vertice e quindi credo che sia legittimo avere dei momenti di calo D'altronde la classifica è formata ad essere quella fra due settimane fa le prime cinque in due turni hanno tutte vinto e perso una gara [illegible] Il futuro che previsioni fa A fine girone [illegible] probabilmente torneremo dietro Mancino sei gare di cui nove disputeremo quattro fuori Sarà rimandata nessuno si dovrà scandalizzare I complimenti ai singoli riguardano Zola Torricelli Ozo juventino ha avuto le congratulazioni di Vittorio Chiusano che ha anche notato come «giocando il risparmio siamo stati regolarmente puniti» Torricelli è piaciuto anche a Berlusconi Questo ragazzo può tranquillamente rimpiazzare tutti i compagni della difesa» Zola invece è stato bocciato Fa Scala «Gianfranco ha bisogno di rinfrancare di un'anima [illegible] Ora sta con [illegible] un paio contro la Juve [illegible] cose [illegible] dobbiamo [illegible] ottimamente con Asprilla» Dallo spogliatoio sono giunte notizie di un grosso diverbio tra Rampulla e Fortunato Il portiere avrebbe accusato il difensore di non avere bene coperto in barriera arrivando a mettergli le mani addosso È stato stabilito il nuovo record di spettatori 28 157 presenti contro i 27 400 del record detenuto da Reggiana Il cassiere del Parma ha contato lire per un miliardo e 211 milioni Il record assoluto rimane quello della finale di Coppa Italia di due stagioni addietro sempre contro la Juventus Fu cassiere di 1 463 milioni Radio mercato segnala un Parma molto attivo nella ricerca di un sostituto del bulgaro Grun Pistorello sarebbe sulle piste di Ferrara Napoli e Colonnese (Cremonese) A fine partita un brutto incidente ha turbato la serata Un giovane diciassettenne di Parma è stato accoltellato sotto la gamba destra

Zola ha fatto gol Zoratto e Asprilla (in [illegible]) corrono a festeggiarlo

**9ª giornata**
**Girone A**
Alessandria Chievo 0 2 Como Bologna 1 0 Empoli Palazzolo 2 0 Mantova Pistoiese 2 1 Massese Carp 1 0 Prato Spezia 2-0 Pro Sesto Leffe 3 1 (giocata ieri) Spal Carrarese 2 0 Triestina Fiorenzuola 1 2

**Classifica**
Spal 19 Fiorenzuola 18 Pro Sesto e Como 15 Mantova 14 Massese 13 Carrarese Triestina Bologna e Alessandria 12 Chievo 11 Empoli e Spezia 10 Prato Carpi e Leffe 9 Palazzolo 7 Pistoiese 5

**Girone B**
Casarano Potenza 0 0 Chieti Barletta 1 1 Giarre Salernitana 0 0 Juve Stabia Avellino 0 0 Leonzio Ischia 3 1 Lodigiani Sambenedettese 1 1 (giocata ieri) Matera Reggina 0 0 Perugia Siracusa 1 0 Siena Nola 2 0

**Classifica**
Reggina 20 Perugia 19 Potenza 17 Juve Stabia e Casarano 16 Salernitana 14 Leonzio 12 Siena e Avellino 11 Nola e Sambenedettese 10 Barletta e Chieti 9 Siracusa Lodigiani e Matera 7 Ischia 6 Giarre 5

**Girone A** Aosta Centese 3 1 Cittadella Pergocremona 2 0 Lecco [illegible] 0 Lumezzane Crevalcore 1 1 Novara Tempio Ospitaletto Olbia 3 1 Pavia Solbiatese [illegible] Gassi Torres Giorgione 2 0 Trento Vogherese [illegible]
**Classifica** Olbia 17 Crevalcore Pavia Lecco 16 Tempio e Ospitaletto 14 Centese e Legnano Novara e Lumezzane 11 Pergocremona Trento Cittadella 10 Aosta 7 Solbiatese e S Torres 6 Giorgione e Vogherese 4

**Girone B** Fano Avezzano 0 0 Forlì Ponsacco [illegible] Gualdo Civitanovese 1 2 L'Aquila Cecina 1 0 Livorno Viareggio 1 0 Macerata C d'Sangro 2 2 Portogruaro Montevarchi 1 0 Rimini Poggibonsi [illegible] Leggiuno Bellaria 0
**Classifica** Pontedera 18 Guidonia Livorno 15 Fano Viareggio 13 Rimini 12 Ponsacco Avezzano C d'Sangro L'Aquila 11 [illegible] 10 Montevarchi 9 Poggibonsi Bracciano Cecina Macerata e Civitanovese 6 Viareggio 3

**Girone C** Battipaglia [illegible] 0 Biscegli Sinigallese e Casarano Akragas 0 0 Cosenza [illegible] 1 Molfetta Foggia 1 1 0 Monopoli Viterbese 0 0 Savoia Cerveteri [illegible] Sora Altese [illegible] Turris 1 1
**Classifica** Sora 18 Akragas Battipaglia [illegible] 14 Taranto [illegible] Altese Catania 12 [illegible] Casarano 11 Monopoli Molfetta Cerveteri 10 Savoia Sinigallese 9 Sora 8 [illegible] Biscegli 5 Viterbese [illegible] Catania