

LEGGI E CONTRATTI

filo diretto con i lavoratori

RUBRICA CURATA DA

Nino Raffone, avvocato Cdl di Torino, responsabile; Bruno Aguglia, avvocato Funzione pubblica Cgil; Piegiovanni Aleva, avvocato Cdl di Bologna, docente universitario; Mario Giovanni Garofalo, docente universitario; Enzo Martino, avvocato Cdl di Torino; Nyranne Mosh, avvocato Cdl di Milano; Saverio Negro, avvocato Cdl di Roma

Indennità integrativa speciale e stipendio La paga dello statale

risponde BRUNO AGUGLIA

Ciò perché la legge istituitiva le attribuisce un carattere peregrinativo rispetto alla retribuzione...

gettata a contribuzione (art. 22 legge 3 giugno 1975 n. 160) e ad imposizione fiscale (legge 9 ottobre 1971 n. 825)...

lente dell'indennità di buonuscita per gli statali) dall'art. 3 della legge 7 luglio 1980 n. 299...

maggio 1993 (ne abbiamo parlato ampiamente in questa rubrica il 27 settembre scorso), anche se il meccanismo delineato dalla Corte...

Finanziaria '94: come si creano dispartità

La signora Donatella Barberi di Sallie (Fordenone) ha inviato la seguente lettera al presidente del Consiglio dei ministri...

Mi rivolgo direttamente a Lei che, dopo l'accordo sindacale del 3 luglio e dopo la rivendicazione da parte sua di piena autonomia dai partiti...

Desidero affrontare un unico problema: quello dei modi in cui, secondo il testo da Lei predisposto...

insegna elementare di ruolo - per superamento di concorso ordinario - dall'anno scolastico 1967-68...

Il blocco dei pensionamenti per tutto il 1993, attuato per decreto dal governo Amato...

Se un appunto può essere fatto alla decisione, esso è da rilevarsi nell'uso improprio della «prassi tedesca» di dichiarare l'illegittimità di una norma...

PREVIDENZA Domande e risposte

RUBRICA CURATA DA Rita Cavaterra, Ottavio Di Loreto, Angelo Mazziere e Nicola Tisci

settembre '92. Il 1° settembre '94, all'atto del pensionamento, avrà maturato - a 46 anni compiuti - un'anzianità contributiva di 27 anni...

per cui mi fu assegnata una pensione «privilegiata tabellare». L'ufficio personale di Verona, dal quale dipendo...

Condividiamo le critiche e le osservazioni contenute nella lettera. Aggiungiamo che il Senato ha modificato - nel merito - il testo presentato dal governo...

Alia mia richiesta di riesame della delibera perché si tenga conto anche del servizio militare di leva (moltrata il 3 aprile 1983)...

Della Fs Spa non soltanto i treni arrivano in ritardo (è vero prof. Casseze?)

Sono un ex dipendente della Fs Spa in pensione dal 1° luglio 1991. Durante il servizio militare di leva ho contratto una malattia riconosciuta di dipendente da causa di servizio...

Preciso ulteriormente che il servizio militare di leva non ha dato luogo - come non può dar luogo - ad alcun trattamento di quiescenza ma che mi è stata attribuita una «pensione tabellare» (peraltro limitatamente al periodo dal 1° ottobre 1956 al 30 settembre 1960)...

È polemica sulla contingenza per i pubblici dipendenti

Caro direttore, ho già spedito al compagno Aldo Amoretti una copia della sentenza n. 243 del 1993 della Corte Costituzionale che, da sola, risponde alle sue obiezioni politiche (rubrica «Leggi e contratti» del 18 ottobre '93)...

quanto hanno giovato ai padroni l'inefficienza della P.A. che l'ha portato ad acquistare prodotti scadenti per sostenere aziende malconce vicine ai vari governi...

Caro direttore, stupisce il commento del segretario generale della Filcams alla sentenza 243/93 della Corte Costituzionale in merito alla indennità integrativa speciale...

PEUGEOT 106 PALM BEACH. SOGNO COLORATO.

Palm Beach

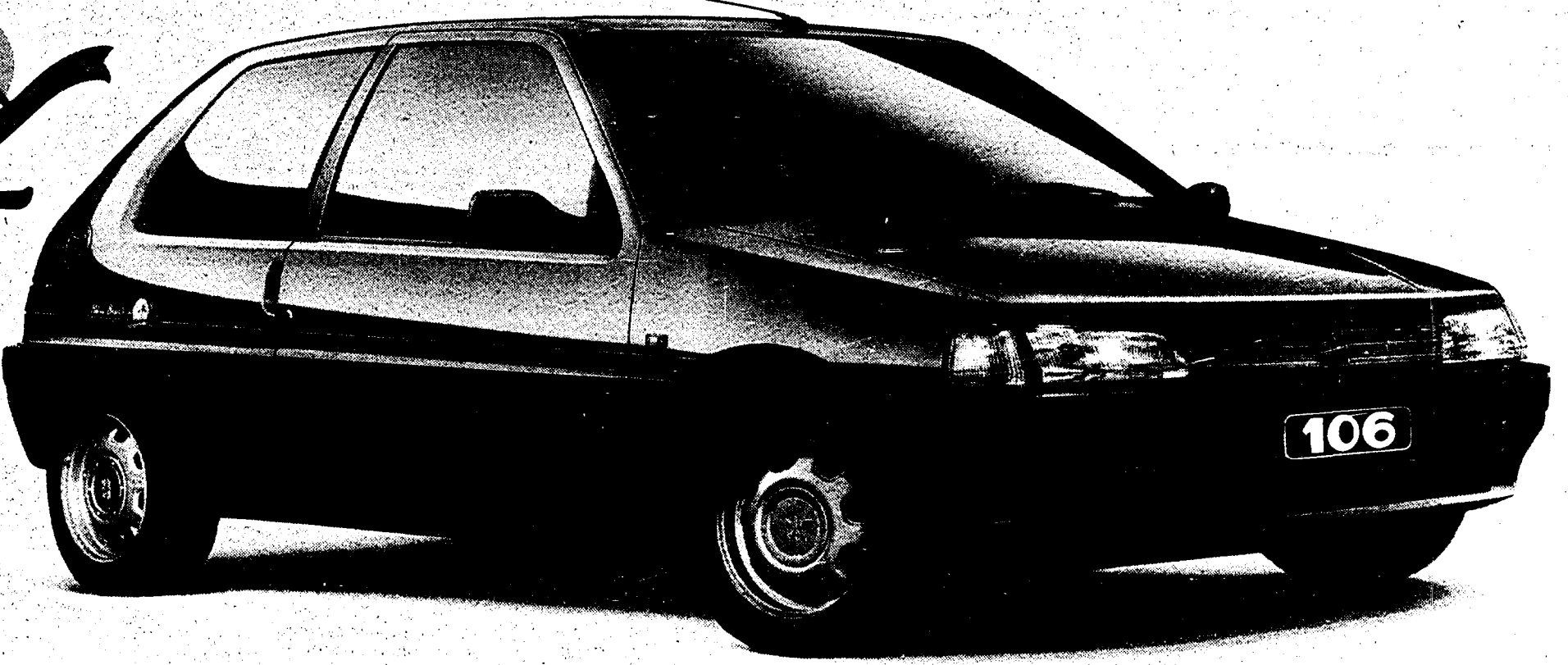

Il blu del mare, il verde delle palme, il bianco delle spiagge. I colori della nuova Peugeot 106 Palm Beach. 3 porte, 950 cc., omologata per i neopatentati; Peugeot 106 Palm Beach ha tergicristallo a bracciata, orologio analogico, retrovisori esterni regolabili dall'interno, predisposizione autoradio con antenna e fasce paracolpi laterali. Tutto compreso nel prezzo, perfino la vernice metallizzata. Vieni a scoprire le vantaggiose offerte finanziarie che rendono ancora più facile realizzare il tuo sogno colorato. L. 13.500.000*

20% D'ANTICIPO RATE DA L. 259.800

Versione: 106 PALM BEACH Prezzo L. 13.500.000* Anticipo L. 2.700.000



PEUGEOT