

LA DOMENICA IN CITTÀ.

Visite guidate, mostre, rassegne: ecco cosa c'è da vedere
E a Vallelunga auto d'epoca, saltimbanchi e antiquariato

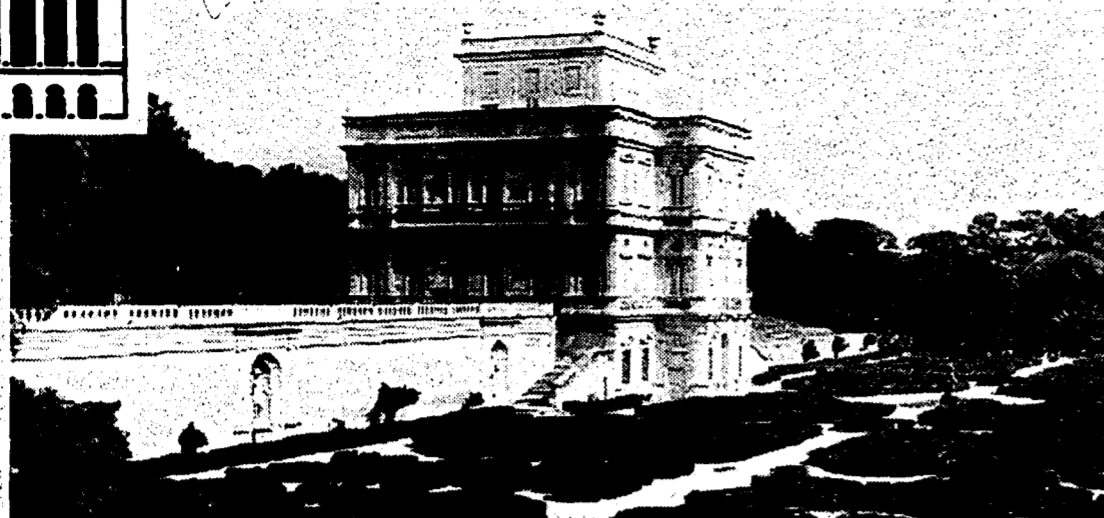

Una veduta della Casina dell'Algardì a Villa Pamphili
Rodrigo Pais



Viaggio tra i tesori di Villa Pamphili

■ **Visite guidate.** Le fontane, il Casino del Bel Respiro opera dell'Algardì, i resti delle ville scomparse dei Quattro Venti e del Vascello e gli altri tesori di **Villa Pamphili** saranno meta dell'itinerario proposto dall'associazione Eralor (tel. 5803969). Appuntamento alle 15 all'ingresso della villa -incrocio tra via Aurelia antica e via di S. Pancrazio-. Quota di partecipazione lire 8mila. I rapporti della chiesa con i tre Templi Repubblicani è la traccia che guiderà la visita alla chiesa di **San Nicola in carcere** al Foro Oltorio proposta dall'associazione Pomerio (tel.3241931). Appuntamento alle 10.30 in via del Teatro Marcello, 46. Quota di partecipazione lire 10mila più 50mila per la tessera annuale. Un itinerario tutto barocco quello proposto da Genti e Paesi (tel. 85301755) e che si snoda tra via Barberini, largo di Santa Susanna, via del Quirinale e via della Dataria. Appuntamento alle 10 in piazza Barberini (davanti al cinema). Quota di partecipazione lire 9mila. Sempre con Genti e Paesi, da via del Corso al Tevere: una passeggiata nel rione **Campo Marzio** per ripercorrere le fasi del suo sviluppo urbanistico in epoca romana, conoscere i monumenti, l'area di piazza Augusto Imperatore e il Porto di Ripetta. Appuntamento alle 16 in piazza del Portoghese, angolo via della Scrofa (davanti alla chiesa). Quota di partecipazione lire 9mila. La chiesa e il **Convento di Trinità dei Monti** non sempre sono accessibili al

pubblico. L'Associazione romana per la cultura e l'amicizia - Arca (tel. 39736041) ha chiesto un permesso speciale per una visita guidata e forse conviene approfittare. Appuntamento alle 10 in piazza Trinità dei Monti davanti all'obelisco. Quota di partecipazione lire 8mila. Sempre con l'Arca un itinerario archeologico nel quartiere Esquilino: il **Macellum Liviae**, la porta Esquilina, lo specchio dell'acquedotto Anio vetus, le mura Serviane e gli scavi della chiesa di San Vito. Appuntamento alle 17 in via San Vito all'Esquilino (davanti alla chiesa). Quota di partecipazione lire 8mila. La **Villa di Massenzio** è invece la proposta della Lucema (tel. 87131817 -8184822). L'appuntamento è per le 10 in via Appia Antica, 153; quota di partecipazione lire 10mila.

■ **Mostre**
Nefertari, luce d'Egitto. Dedicata alla scoperta e alla conclusione dei lavori di restauro della tomba della regina Nefertari, la mostra offre l'opportunità di una visita reale e di una virtuale. Oltre ai centotrenta reperti esposti - amuleti, canopi, bassorilievi, vasi, gioielli, statuette funerarie e sandali appartenuti alla bellissima moglie di Ramses II e mai mostrati in Italia - , dispositivi telematici consentono di «entrare» nella tomba della regina, ammirare gli affreschi, conoscere le tecniche con le quali è stata costruita e restaurata. A palazzo Ruspoli, via del Corso 418, tutti i giorni dalle 10 alle 20 (il sabato fi-

no alle 22). Ingresso lire 10mila. Si inaugura oggi, al Palazzo delle Esposizioni, la mostra **Signac, Bonnard, Matisse** dedicata ai neoimpressionisti francesi, a quelli citati e ad altri ancora. Si tratta di sessantadue opere, fra le più significative del neoimpressionismo, dei Nabis, dei fauves, provenienti dalla collezione del Museo dell'Annonciade di Saint Tropez. L'esposizione va ad aggiungersi a quelle già in corso al Palaxpo nell'ambito del Festival Nordico; le sculture di **Louise Nevelson**, i disegni, modelli, fotografie, plastici e materiali dell'attività del grande architetto finlandese **Alvar Aalto**, la prestigiosa selezione del design ecologico racchiusa in **Verde**, termine che indica un progetto del design scandinavo in una nuova prospettiva e visione del futuro che tiene conto di valori ecologici alternativi. In via Nazionale 194, tel. 4885465. Orario: 10 - 21. Ingresso o lire 12mila. Chiuso il martedì. **Antiche genti d'Italia** è il titolo dell'importante mostra archeologica in corso a Palazzo Venezia. Alcune centinaia di oggetti, disposti in tre sezioni tematiche, documentano le origini, l'evoluzione, la cultura e la storia dei diversi popoli indigeni presenti in Italia dall'età del Ferro (1000 a. C.) fino all'inizio della dominazione romana. In via del Plebiscito 118, tel. 6790875; tutti i giorni (escluso il lunedì) dalle 9 alle 19. Ingresso lire 10mila. L'orologio da tasca con calendario perpetuo del 1882, l'orologio da tasca più piatto del

mondo, il primo orologio con movimento squelette: sono solo alcuni dei pregiati «segnatempo» esposti a Palazzo Doria Pamphili. Provengono dalla collezione del museo **Audemars Piguet**, sono antichi o moderni, comunque raffinati, e oggi è l'ultimo giorno per poterli ammirare. In piazza del Collegio romano, 1/a -tel. 6797323. Orario: 10-23; ingresso gratuito.

■ **L'appuntamento**
Auto e moto d'epoca, antiquariato, modernariato, collezionismo, militaria, modellismo, artigianato per centinaia di espositori che da ieri sono radunati all'**Autodromo di Vallelunga**. È la mostra-mercato che si rinnova ogni anno, tra saltimbanchi, cantastorie, trampolieri, incantatori di serpenti, fachini e cabarettisti: per visitatori grandi e piccoli che non hanno solo voglia di comprare. Per oggi, ultimo giorno, l'apertura al pubblico è dalle 8 fino al tramonto. Ingresso lire 10mila, gratuito per i bambini sotto i dodici anni. **Amare il cinema nel 1952** è il titolo del libro di Paolo Valmarana (edizioni Sipiel) che Antonio Gambino, Beniamino Placido e Valerio Magrelli presentano oggi alle 11.30 presso la libreria Feltrinelli di Largo Argentina, 6. Il volume raccoglie racconti editi da alcuni prestigiosi periodici tra il '74 e l'82 che l'autore voleva raccogliere in un romanzo non destinato alla pubblicazione. A dieci anni dalla morte di Paolo Valmarana il libro è un omaggio allo spirito libero ed eclettico del suo autore.



Un balestriere in ginocchio in terracotta appartenente al gruppo dei Guerrieri di Xian

Galleria Colonna, dalla Cina i colossi d'argilla

È stata inaugurata ieri, nella Galleria Colonna, la mostra **«Cina 220 a.C.: i guerrieri di Xi'an»**. Dieci imponenti «colossi» in terracotta: una piccola pattuglia dell'enorme armata che sorvegliava la tomba dell'imperatore Qin Shihuangdi a Xi'an, antica capitale dell'impero cinese. Scoperti nel 1974, i guerrieri sono stati già mostrati in varie città del mondo e, ripercorrendo la Via della seta, a Venezia. Figure alte un metro e ottanta, apparentemente uguali tra loro ma ognuna con un carattere ed un volto diverso. Come un esercito di 7.000 uomini in carne ed ossa pronto per una battaglia, avevano una funzione protettiva ma anche una simbolica che ricordava, per l'eternità, il potere dell'imperatore.

Nella mostra di Roma, promossa da Vincenzo Romagnoli, appaiono per la prima volta anche due solidi e bellissimi cavalli e un carro in bronzo. Insieme ad altri oggetti rinvenuti nella tomba. L'allestimento è corredato da video che illustrano la storia dello scavo e del restauro. La scelta della Galleria Colonna in via del Corso come spazio espositivo, su iniziativa del sindaco Rutelli e dell'Assessore Gianni Borgna, restituisce una funzione culturale a questo luogo diventato ultimamente solo di passaggio, per giunta limitato. La mostra resterà aperta fino al 31 gennaio 1995. Orari: tutti i giorni dalle 10 alle 20, anche festivi. Costo del biglietto: L.10.000 intero, 7.000 ridotto. telefono: 6780437.

Musei capitolini gratis ma...chiusi

- ARTE, STORIA, ARCHEO.** Oggi, in occasione della Giornata mondiale dell'Alimentazione, l'ingresso ai musei e ai monumenti comunali è gratuito ma l'apertura è a rischio per lo sciopero dei custodi capitolini. Per chi ha voglia di tentare comunque, questo è l'elenco:
- Musei Capitolini** (Palazzo dei Conservatori, Pinacoteca capitolina) piazza del Campidoglio, 1 -tel. 6782862/67102071/67103069. Aperto dalle 9 alle 12.30.
- Museo della Civiltà romana**, piazza G. Agnelli, 10 -tel. 5926135. Aperto dalle 9 alle 12.30.
- Museo Barracco**, corso Vittorio Emanuele 168, angolo via dei Baullari - tel. 68806848. Aperto dalle 9 alle 12.30.
- Museo del Flokloro e dei poeti romaneschi**, piazza S. Egidio, 1/B -tel. 5816563. Aperto dalle 9 alle 12.30.
- Museo delle Mura (Porta San Sebastiano)**, via di Porta S. Sebastiano, 18 -tel.70475284. Aperto dalle 9 alle 12.30.
- Museo Canonica**, viale Canonica, 2 (villa Borghese) -tel. 8842279. Aperto dalle 9 alle 12.30.
- Mercati Tralanei e Foro di Traiano**, via IV Novembre, 94 -tel. 67103613. Aperto dalle 9 alle 12.30.
- Ara Pacis**, via Ripetta -tel. 67102071. Aperto dalle 9 alle 12.30.
- Auditorium di Mecenate**, largo Leopardi, 22 -tel. 67103430/4873262. Aperto dalle 9 alle 12.30.
- Circo di Massenzio e Mausoleo di Roma**, via Appia antica, 153 -tel. 7801324. Aperto dalle 9 alle 12.30.

- Mausoleo-ossario Garibaldino**, via Garibaldi -tel. 5896368. Aperto dalle 9 alle 12.30.
- Per i musei e i luoghi d'arte non comunali, che anche oggi sono regolarmente aperti, le modalità di accesso sono quelle indicate:
- Aula Ottagona (ex Planetario)**, via Romita, 8 -tel.4870690. Aperta tutti i giorni dalle 10 alle 13 e dalle 15 alle 18. Ingresso libero.
- Colosseo**, piazza del Colosseo - tel. 7004261. Nei giorni feriali, escluso il mercoledì, è aperto dalle 9 alle 16; mercoledì e domenica dalle 9 alle 12. L'ingresso è gratuito e solo per visitare il primo piano si paga 8000 lire; per chi ha meno di 18 anni o più di 60 anche l'accesso al primo piano è gratuito.
- Foro Romano e Palatino**, largo Romolo e Remo e via di San Gregorio -tel. 6990110. Nei giorni feriali sono aperti dalle 9 alle 16; domenica e festivi dalle 9 alle 13. Ingresso lire 12000; gratuito per chi ha meno di 18 anni o più di 60.
- Quirinale**, piazza del Quirinale. Tutte le domeniche, dalle 9 alle 12 è possibile visitare ventuno sale del piano nobile. Ingresso gratuito.
- Scavi di Ostia Antica**, tel. 5650022. Sono aperti tutti i giorni dalle 9 alle 17. Ingresso lire 8000; gratuito per chi ha meno di 18 anni più di 60.
- Tomba di Cecilia Metella**, via Appia Antica, 161 -tel. 7802465. Dal martedì al sabato è aperta dalle 9 alle 15.30; il lunedì dalle 9 alle 13.15 e la domenica dalle 9 alle 12.45. Ingresso gratuito.
- Museo dell'Alto Medioevo**, via Lincoln, 4 -tel.5925806. Nei giorni feriali è aperto dalle 9 alle 13.30; domenica e festivi dalle 9 alle 12.30. Ingresso

Manca personale I custodi in stato d'agitazione

Scioperano i custodi e oggi i monumenti comunali potrebbero restare chiusi. Il personale di vigilanza e i dipendenti della X ripartizione aderenti a Cgil Cisl e Uil, che questa mattina si riuniranno in assemblea nei musei Capitolini, denunciano la carenza del personale addetto alla custodia diventata insostenibile anche in seguito alla scadenza del contratto dei custodi cassintegrati e chiedono la revoca dell'ordine di servizio che prevede la possibilità per i vigilanti di essere spostati ad altri servizi. I sindacati hanno annunciato che lo stato di agitazione, iniziato domenica scorsa con la chiusura per quattro giorni del Palazzo delle Esposizioni, continuerà anche nei prossimi giorni.

Pagina a cura di FELICIA MASOCCO

- so lire 4000, gratuito per chi ha meno di 18 anni o più di 60. Causa carenza di personale, può capitare che il museo resti chiuso o che apra solo su richiesta: per evitare sorprese si consiglia di telefonare.
- Museo delle Arti e Tradizioni popolari**, piazza Marconi, 8 -tel. 59 26148. Nei giorni feriali è aperto dalle 9 alle 13; domenica e festivi dalle 9 alle 12.30. Ingresso lire 4000, gratuito per chi ha meno di 18 anni o più di 60.
- Museo di Castel Sant'Angelo**, lungotevere di Castello, 50 -tel. 6875036. E' aperto tutti i giorni dalle 9 alle 17. Ingresso lire 8000; gratuito per chi ha meno di 18 anni o più di 60.
- Museo etrusco di Villa Giulia**, piazzale di Villa Giulia, 9 -tel.3201951. Dal martedì al sabato è aperto dalle 9 alle 13.15; il mercoledì dalle 9 alle 18.45; domenica e festivi dalle 9 alle 12.15. Ingresso lire 8000; gratuito per chi ha meno di 18 anni o più di 60.
- Museo nazionale romano (Terme di Diocleziano)**, via Enrico de' Nicola 79 - tel. 4882364. Dal martedì al sabato è aperto dalle 9 alle 13.30; domenica e festivi dalle 9 alle 12.30. Chiuso il lunedì. Ingresso 12000, gratuito per chi ha meno di 18 anni o più di 60.
- Museo Pigorini**, piazza Marconi, 14 -tel. 5923057. Dal lunedì al sabato è aperto dalle 9 alle 13.45 e dalle 14 alle 18.30; domenica e festivi dalle 9 alle 12.30. Ingresso lire 8000; gratuito per chi ha meno di 8 anni o più di 60.
- Galleria Borghese**, piazza Scipione Borghese, 5 -tel.

- 8548577. Dal martedì al sabato è aperta dalle 9 alle 13.30; domenica e festivi dalle 9 alle 12.30. Chiusa il lunedì. Ingresso lire 4000.
- Quadreria della Galleria Borghese al S. Michele**, via di San Michele, 22 - tel. 5816732. Dal martedì al sabato è aperta dalle 9 alle 12.30 con visite guidate alle 10 e alle 11. Chiusa il lunedì. Ingresso lire 4000; gratuito per chi ha meno di 18 anni o più di 60.
- Galleria Corsini**, via della Lungara, 110 - tel. 68802323. Dal martedì al sabato è aperta dalle 9 alle 13.30; domenica e festivi dalle 9 alle 12.30. Chiusa il lunedì. Ingresso lire 8000; gratuito per chi ha meno di 18 anni o più di 60.
- Galleria Doria Pamphili**, piazza del Collegio Romano, 1/A -tel.6797323. La galleria e gli appartamenti privati di rappresentanza sono visitabili il martedì, venerdì, sabato e domenica dalle 10 alle 12.30. Per gli appartamenti sono possibili visite guidate alle 11 e alle 12. Ingresso lire 10mila per la galleria, 5000 per gli appartamenti.
- Galleria nazionale d'Arte antica**, via Quattro Fontane, 13 -tel.4814591. E' aperta il martedì, giovedì e sabato dalle 9 alle 18.30; il mercoledì e il venerdì dalle 9 alle 13.30; domenica e festivi dalle 9 alle 12.30. Chiusa il lunedì. Ingresso lire 8000; gratuito per chi ha meno di 18 anni o più di 60.
- Galleria nazionale d'Arte moderna**, viale delle Belle Arti, 131 -tel. 3224151/2/3. Da martedì a sabato è aperta dalle 9 alle 18.30; domenica e festivi dalle 9 alle 12.30. Chiusa il lunedì. Ingresso lire 8000; gratuito per chi ha meno di 18 anni o più di 60.