

TRAFFICO & STRENNE. I consigli del Comune. Sosta selvaggia, polemica sull'occhio telematico

Dalle 15 alle 21 di domenica 18 dicembre, 4 linee tranviarie e 29 linee autobus, sulle quali sono normalmente impiegate 254 vetture, saranno potenziate con l'aggiunta in servizio di altri 107 mezzi (+42%).

NUMERO LINEE	VETTURE IMPIEGATE	INTERVALLO MEDIA MINUTI
2	5	9
13	12	10
14	12	5
18	6	10
27	13	6
30/	13	9
38	9	9
44	15	5
46	22	4
49	14	6
56	10	8
60	13	7
61	7	10
62	9	10
70	8	10
71	6	9
75	12	7
81	20	6
85	13	7
87	11	6
90	10	9
94	7	11
200	8	7
301	5	12
480	20	5
518	12	5
717	16	6
719	10	10
791	10	10
881	7	10
911	9	7
913	10	9
994	7	8



Foto Pais

Shopping? È meglio il bus Ecco il pacchetto antismog

Centro assediato per lo shopping di Babbo Natale. È l'ingorgo annunciato delle feste, ma il Campidoglio come ai ripari: lancia un appello ai cittadini a non usare l'automobile e nella domenica prenatalizia inaugura l'«asse pedonale» dal Colosseo al Popolo, un percorso riservato ai soli bus, taxi e pedoni. Mentre è polemica tra l'amministrazione comunale e il gruppo «Fiatimpresit». Il motivo del contendere è un provvedimento per la rimozione delle automobili in sosta d'incendio, una sorta di occhio telematico che «multa» gli au-

tomobilisti scortati. Al Comune assicurano però che non ne sanno nulla, nessuno avrebbe commissionato il progetto della telecamera contro la sosta selvaggia che fotografa la targa dell'auto parcheggiata in divieto. La «Fiatimpresit» invece comunica via fax alla stampa la presentazione (martedì) al comando dei vigili urbani) delle «Nuove tecnologie nel controllo della viabilità». Ma ecco la smentita con revoca della sala del vicinidaco Walter Tocci: «È finito il tem-

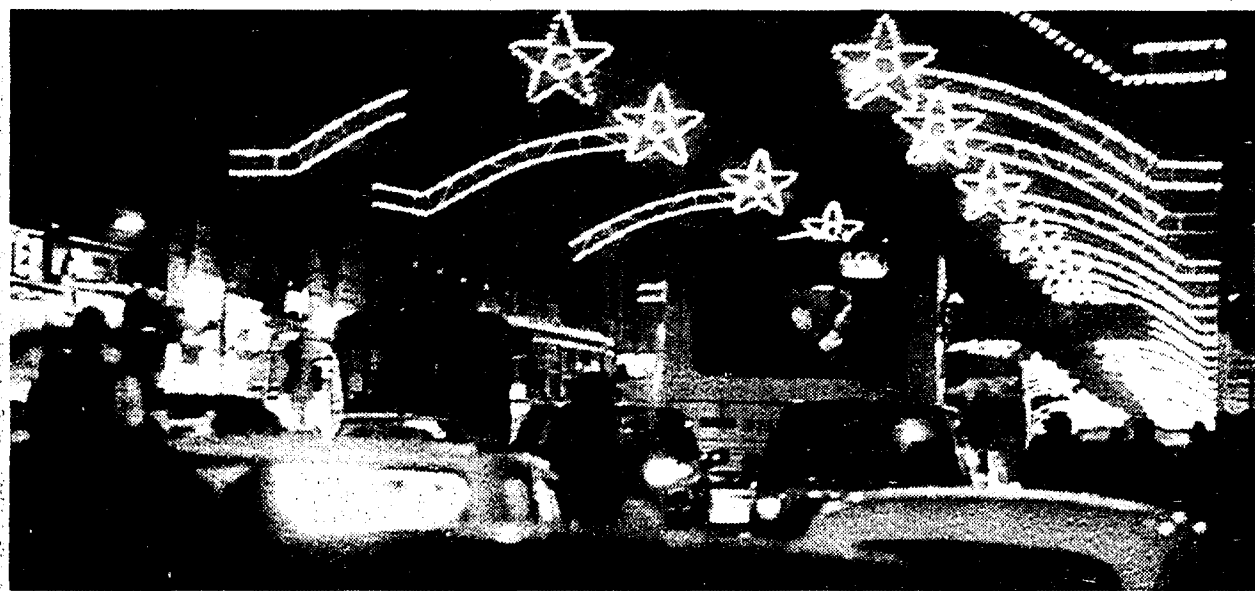
MARISTELLA IERVASI

po in cui le imprese private decidono i provvedimenti per conto dell'amministrazione.
Non usate l'automobile
È l'appello lanciato da Walter Tocci (assessore alla mobilità), Arcangelo Sepe Monti (comandante vigili urbani) e Cesare Vacciago (presidente Atac) ai cittadini diretti - oggi e domani - nelle zone commerciali di via Ottaviano, via Cola di Rienzo, piazza Risorgimento, piazza Cavour, piazza Fiume, via del Corso, via Frattina, via Condotti. «A Roma ci sono 2 milioni di automobili e c'è spazio per 300 mila. Se si muove l'automobilista numero 300.001 stiamo tutti fermi», hanno spiegato gli amministratori.

Pacchetto antismog
Metà più rapido, bus potenziati, viaggiano solo l'Atac e i taxi ai Fori e in via del Corso. Sono le nuove misure per la mobilità, oltre all'estensione della fascia blu nei giorni festivi. La metropolitana (A e B) domani passa ogni 4 minuti e au-

mentano anche le frequenze (dalle 15 alle 21) di 29 linee bus e 4 tram - assicura l'azienda di trasporto rubano. Saranno aggiunte 107 vetture, con un incremento del 42 per cento rispetto ai mezzi utilizzati ordinariamente. Non solo. Dalle 9 alle 20, entrerà in funzione l'«asse pedonale» tra il Colosseo e piazza del Popolo. Via dei Fori Imperiali rimarrà chiusa al traffico ma dopo le 16, per rendere più efficace il servizio, vi transiterà il mezzo pubblico. Su via del Corso circoleranno solo bus, taxi, e naturalmen-

te... i pedoni. Sono escluse dal transito le automobili private, anche quelle fornite del permesso di accesso per il centro storico.
Referendum Atac
I sindacati Cgil, Cisl e Uil hanno portato a conoscenza dei dipendenti Atac-Cotral il piano di risanamento dell'azienda «disegnato» dal presidente Cesare Vacciago. Due giorni di referendum e ieri sera l'approvazione del piano: hanno votato il 67 per cento dei lavoratori. L'accordo è passato.

L'Esquilino festeggia la nuova linea tramviaria

Appio-Tuscolano	Utilizzate la metro A
Casilino	Utilizzate la linea blu 105 (frequenza 3-6')
Tiburtino	Utilizzate la metro B o la linea blu 492 (freq. 4-6')
Nomentano	Utilizzate la linea blu 36 (frequenza 4-8')
Valli-Nuovo Salaria-Trieste	Utilizzate la linea blu 58 (frequenza 3-8')
Vaticano	Utilizzate la linea blu 64 (frequenza 3-5')
Casetta Matal-Magliana	Utilizzate la metro B o la linea blu 98 (freq. 4-7')
Prati/Portuense-Trastevere	Utilizzate la linea blu 280 (frequenza 4-7')
Eur-Laurentino	Utilizzate la metro B o la linea blu 160 (freq. 8')
S. Paolo-Ostiense	Utilizzate la metro B o la linea blu 23 (freq. 3-6')

LINEA METRO A	Anagnina, Cinecittà, Arco di Travertino, Termini e Spagna
LINEA METRO B	Laurentina, Palasport, Eur-Fermi, Garbatella, Piramide, Colosseo, Termini, Tiburtina, Santa Maria del Soccorso e Rebibbia
LINEA BLU 23	Piazzale Ostiense
LINEA BLU 36	Stazione Termini
LINEA BLU 64	Stazione Termini
LINEA BLU 105	Stazione Termini
LINEA BLU 492	Stazione Tiburtina e Termini

Terminati i lavori sul binario dell'Esquilino. Da domani i tram delle linee 14, 516 e 617 torneranno a transitare - no stop - fino alla stazione Termini. Lo comunica l'Atac, mette la Cooperativa rivenditori del mercato «Corim» invita alla festa per la definizione della nuova viabilità, intitolata «Un tram chiamato desiderio». Parteciperà il sindaco Rutelli e l'assessore alla mobilità Walter Tocci (ore 16.30). L'azienda di trasporto assicura ai propri clienti che non sarà più necessario fare il giro della piazza per collegare Termini a Porta Maggiore: i tram passeranno sul lato di piazza Vittorio vicino alla stazione e così guadagneranno almeno 5 minuti sulla tabella di marcia. Ma alla vigilia dell'inaugurazione all'Esquilino cresce il malumore: gli abitanti di strada temono che il parcheggio dei residenti non verrà toccato. Tomerà il tram su questa via e camminerà su binari attivanti come già accade in piazza Vittorio. Le auto private transiteranno in via dello Statuto.

E neanche la toilette decolla

A fine giornata, almeno, i cessi risultavano puliti. I poveri cessi finiti per una giornata in mano all'Alitalia, invece, erano incassati neri. Chiamiamolo così: il passeggero è l'aeroporto maledetto. Peccato che mancasse Indiana Jones, che quello ai cattivi...
L'aereo per Milano dovrebbe partire alle 12. Con un collega, Alessandro Galiani, entrambi appartenenti alla categoria dei poco svegli ma disciplinati, alle 11.30 siamo già lì. Peccato solo che non c'è l'aereo. «Scioperato», e Dio solo sa per quale motivo, spiegano gentili quelli del check in a clienti che subito assumono l'aria dovuta: quella dei coglionati. Vabbè, pazienza, si parte alle 15.30. Un panino, una coca, magari un salto al cesso. Ma il cesso, in mezzo alla rossa, risulta chiuso. «Stiamo pulendo». Eroicamente, si resiste.
L'aereo delle 15.30 non si sogna di accendere i motori prima delle 16. «Il comandante è lieto di avervi a bordo...», gracchia una voce metallica. I passeggeri, invece, sarebbero lieti finalmente di partire. Alla fine, come Dio vuole, ci si alza in volo. E Milano appare ai nostri occhi, più o meno, alla stessa ora in cui avevamo previsto di tornare a Roma. Ci hanno fottuto quattro ore, in compenso abbiamo viaggiato in compagnia di Cossutta.

STEFANO DI MICHELE
Sulla navetta, l'unico che si lamenta ad alta voce è uno scemo (diognosi: fortiliotta in crisi d'astinenza), che sbraitare: «Queste merde di comunisti. E colpa loro, ecco come siamo finiti. E vorrebbero riportarci al governo...». Di solito mancano proprio i motivi, ma in questo caso piena solidarietà al compagno Armando.
Alle 20.45 dovrebbe partire il volo per riportare a Roma da Milano un altro gruppo di sventurati. Siamo sull'aereo, ma senza costrutto, dato che non parte. Perché? Non c'è un cane che dia una spiegazione. Le hostess sorridono cortesi, ma il mancato innalzamento è anche per loro un mistero imponderabile. Dopo un'ora vissuta da fessi, inchiodati alla poltroncina, finalmente si parte. Si ricomincia: «Il comandante è lieto di avervi a bordo...». Qualcuno propone un silenzioso strangolamento, ma si desiste per non rischiare di svernare sotto il Duomo. Musichette, caffè il cui appalto deve essere stato dato a Lucrezia Borgia, e finalmente ecco Fiumicino.
Il bagno, per piacere... Chiuso, lo stanno pulendo. Devono essere più lustri dei saloni del Louvre, i cessi di Fiumicino. E altrettanto inaccessibili. Be', pazienza, tanto adesso si va a casa. Sì, buonanot-

te... Infatti, non si sa come andare a casa. Il treno che collega alla capitale, per oscuri motivi, smette di funzionare alle 22.55. Chiediano al servizio informazioni, no? Chiuso, non c'è un cane che dica come cavolo uno può tornare a casa. In taxi, è ovvio, direte. Ovvio, ma servono i taxi e dev'esserci stata una morsa di macchina gialle: neanche una. In compenso i vigili urbani, piazzati in un gabbio, non sanno cosa dire.
In una sorta di transumanza di massa, i viaggiatori appena sbarcati scoprono alla fine un pullman del Cotral condotto da un volenteroso signore che, contemporaneamente, deve guidare, fare i biglietti e sistemare i bagagli. Staranno pensando all'assunzione di Mandrake, i geni del Cotral.
Il viaggio fino a Roma, stipati come sul «64» nei giorni dell'udienza papale, è in realtà una sorta di deportazione: da Fiumicino alla stazione Tiburtina, senza possibilità di sosta. «Mi lasci qui, la prego...». Niente, questa è una tradotta militare, mica un pullman. Alla Tiburtina stessa scena: fila che neanche a Mosca, assalto furibondo agli unici due taxi disponibili... A casa, finalmente, nel cuore della notte... Ma se c'era Indiana Jones, con noi, lì menevamo tutti, ecco...

Castelfusano «Danni alla pineta» Esposto del Wwf

Un esposto alla Pretura per omissione d'atti di ufficio e danneggiamento di bellezze naturali. Per difendere dal degrado Castelfusano, il più grande parco pubblico della capitale, i verdi e il Wwf del litorale hanno scelto la via giudiziaria denunciando la presidente della XIII Circoscrizione, la repubblicana Emma Fantozzi.
«La delibera sul decentramento stabilisce che la gestione e la manutenzione del parco spetta alla Circoscrizione - spiega Angelo Bonelli, portavoce regionale dei Verdi e ex presidente della Circoscrizione di Ostia - L'anno scorso intervenimmo per ben due volte con una bonifica generale, rimuovendo discariche abusive e accampamenti degli immigrati. Quest'anno, invece, il degrado è tornato di nuovo a livelli intollerabili, senza che la Circoscrizione abbia mosso un dito».

Villette a monte Oliviero Italia nostra: «Non costruite»

Un volantino pubblicitario per reclamizzare la realizzazione di 260 case con giardino nell'ambito della lottizzazione di monte Oliviero: ma «agli ignari cittadini non vengono riferiti alcuni fatti fondamentali». Lo denuncia Italia nostra, ricordando che la Regione, non appena definiti i problemi della lottizzazione di margine, procederà in tempi brevi all'istituzione del parco di Veio; e che il Comune di Roma ha proposto ricorso contro la decisione del Tar del Lazio con la quale venne annullata la variante di salvaguardia nella parte in cui aveva cancellato la lottizzazione del parco. Italia nostra conclude ribadendo il proprio impegno affinché il Parco di Veio non venga stravolto da interventi che possano turbare quanto di bello ne rimane.

SIAMO 100.000 PROPRIETARI IMMOBILIARI
Iscriviti all'ASPMI
Associazione di tutela dei piccoli proprietari immobiliari
INSIEME SAREMO PIÙ FORTI
CON L'ISCRIZIONE AVRAI DIRITTO A:
Consulenza Legale - Consulenza Fiscale - Consulenza Notarile
Consulenza Tecnica - Consulenza Condominiale
GRATUITAMENTE
Per informazioni chiamaci al numero: 06/4466673 - 4466642
ASPMI - VIA CARLO ALBERTO 4 ROMA

COBRA SEXY SHOPS
di Salvatore
NOLEGGIO E VENDITA VIDEOFILMS
LE MIGLIORI MARCHE MONDIALI ORIGINALI!
OGGETTISTICA
TUTTI I MESI SONO IN ARRIVO
NOVITA' INTERNAZIONALI
E NAZIONALI IN ESCLUSIVA!
VISITATECI!
ORARI NO-STOP
INGRESSO VIETATO
AI MINORI DI 18 ANNI
ROMA
VIA BARLETTA, 23 - ☎ Ostiense - Tel. 06/37517350 - 3721696
VIA G. GIACOTTI, 307/313 - ☎ P.zza Vittorio - Tel. 06/44700636
VIA AURELIO COTTA, 22/24 - ☎ Numidico Quadrato - Tel. 06/7643357
VITERBO
VIA CARDARELLI, 59/61 - (Pal. Marloni - trav. Via I. Garbini) - Tel. 0761/353748
VENDITA PER CORRISPONDENZA - TEL. 06/3701190 - FAX 06/3721696

LIBRERIE A ROMA leggere che passione

edizioni romane s.r.l.
Via Guglielmo degli Ubaldini, 32/34
00176 Roma - Tel. 06/27.19.605

CONCORSO MAGISTRALE
Per la preparazione all'imminente concorso magistrale acquista i due testi:
362 IL CONCORSO MAGISTRALE LEGISLAZIONE SCOLASTICA
A cura di Piergiorgio D'Angelo
UTILIZZABILE IN SEDE DI ESAME
L. 28.000
361 GIUSEPPE ANNUNZI - MARIA RITA SALVI
IL CONCORSO MAGISTRALE
MANUALE PER LA PREPARAZIONE DELLE PROVE SCRITTE ED ORALE CON I TRACCE DI POSSIBILI TEMI
L. 52.000
LIBRERIA DEI CONCORSI
Via G. degli Ubaldini, 32/34
Roma - Tel. 06/27.19.605
LA MIA LIBRERIA
Via Baldo degli Ubaldi, 165
Roma - Tel. 06/66.01.25.89

Venite anche Voi a visitare
IL MUSEO DEGLI ORRORI DI DARIO ARGENTO
A PROFONDO ROSSO
00192-ROMA-Via del Gracchi 260-tel.06/3211395
UN BIGLIETTO Lire 5000
SI SCONSIGLIA L'INGRESSO AI DEBOLI DI CUORE E ALLE PERSONE IMPRESSIONABILI

ERRI DE LUCA
Prove di risposta con «Lettere a Francesca»
- lire ottomila -
EDIZIONI NUOVA CULTURA
VIA M. MAGLIANI, 4 - 00101 ROMA - TEL. 779.67.00
Nelle migliori librerie