TEATRI

ADORA 90 (Via della Penitenza 33 Tel 6874167)
Alle 18 00 The International Theatre presenta **A Room of one's own** di Virginia Woll con Giannina Salvetti In lingua inglese

ANFITRIONE Via S Saba 24 Tel 5750827)
Alle 19 00 Il Collettivo 1 Moria diretto da S Scalli presenta **Quattro cuori e un bungalow** di G Purpi e S Scilè con D Colasanti F Lombardo A De Fazio M Di Vita Regia di Massimo Milazzo

ARGENTINA - TEATRO DI ROMA (Largo Argentina 52 Tel 68804601 2)
Alle 16 30 **Re Lear** di William Shakespeare Regia di Luca Ronconi

ARGOT (Via Natale del Grande 21 Tel 58981111)
Alle 18 00 **Spazzolino da denti** di J Diaz con Fabrizia Sciaidone e Renzo Rinaldi Regia di Pippo Gurelli

ARGOT STUDIO Via Natale del Grande 27 Tel 5898111)
Domani alle 21 00 **La notte di Picasso** di Edoardo Erba con Maurizio Donadoni Bruno Armando Regia di Edoardo Erba

BELLI (Piazza S Apollonia 11 A Tel 5891875)
Alle 17 30 Il centro Sperimentale del Teatro presenta **Le Morte** da Maupassant drammaturgia e regia Lucio Chiavarelli con M Giorgetti G Weber C Balducci A Jacopinelli

BELSITO (Via Medaglie d'Oro 44 Tel 35454343)
Alle 17 30 Operetta che passione Carlo Moltese in **Le vedove allegre in 10 minuti da ogni anno punto e da capo** di E De Filippo con Elena Berera Carlo Convertini Alessandro Spadoccia Regia di Romolo Siena

CATACOMBE 2000 TEATRO D'OGGI (Via Latina 42 Tel 7003495)
SALA A alle 17 30 **Agamennone** di Eschilo con Federica De Vito e Franco Venturini Regia di F Venturini

CENTRO MULTIMEDIALE MONTEMARTINI (V a Ostiense 104 C Tel 6875445)
Alle 21 15 **Che tempo fa** di Michele Serra con Antonello Fassari Regia di Daniele Costantini

COLOSSEO (V a Capo d Africa 5 A)
Alle 18 00 La Compagnia Val e dell Inferno presenta **Le Furberie di Scapino** di Molière con N Scaldina A Dirse G Zumpano A Fornar G Bastreghi S Sanzo C Sanzò M Ducroux V Marino Regia di Marcel Ducroux

COLOSSEO RIDOTTO (Via Capod Africa 5/A Tel 7004932)
Sala A Giovedì alle 20 45 PRIMA Ass Cult Real 70 presenta **Angelo e Beatrice** di Francesco Apolloni (segnalato Premio Idi 94) con Claudia Germa Francesco Apolloni Reg a di F Apolloni
Sala B alle 18 00 Ass Cult Aries presenta **Giu nei Bassifondi** di Alessandro Vanucci con V Cervello V Gemma M Betti C Dazzi G Bellavita E Belmondo Regia di Vittorio Caffe

DEI COCCI (Via Galvani 69 Tel 5783502)
Alle 17 30 Antonello Avallone in **Legalità legare** dei Fratelli Marx con R Draghetti V M Ballista R Talevi A M Bardelli T Picchi L Nalvi Regia di A Avallone

DEI SATIRI FOYER (Piazza di Grottapinta 19 Tel 6877088)
Alle 19 00 **Il sesso delle rane** di R De Giorgi e R A Menduni con E Siravo S Molinari C Balsalo T D Aquino M L Ranaudo D Bucciardi G Turchiner M Casalino P Ricci Regia di Anna Lezzi

DEI SATIRI LO STANZIONE (Piazza di Grottapinta 19 Tel 6871639)
Alle 18 00 **Splatter** scritto e diretto da Claudio Insegno con Massimiliano Bruno Nathalie Guetta Sergio Zecca Annarita Pinto C Insegno Paolo Bonanni Stefano Milioti

DELLA COMETA Via Teatro Marcello 4 Tel 6784380 **SALA A** alle 17 00 **Il Giocattolo** di Gardner McKay con Mita Medici e Pier Luigi Misasi Regia di Luca De Fusco

DELLE ARTI (Via Sicilia 59 Tel 4743564 4818598)
Alle 17 00 Fabio Ferrari Edy Angelillo Ciampiero Ingrassia in **Luv** di Murray Schisgal Regia di Patrick Rossi Gastaldi

DELLE MUSE (Via Forlì 43 Tel 44231300 8440749)
Alle 18 00 Luigi De Filippo in **Miseria e nobiltà** di Eduardo Scarpetta con Wanda Pirol Rino Santoro Franco Angrisano

DUE (Vicolo Due Macelli 37 Tel 6788259)
Alle 18 00 **«Tutta di tutti» Paolina Leopardi una donna romantica** di Roberto Maratante con Paola Rinaldi e Luigi Moretti Regia di Roberto Maratante

ELETTRA (Via Capo d Africa 32 Tel 77209917)
Alle 20 30 **Permis de Conduire** in **Debord** scritto e diretto da Massimiliano Milesi

ELISEO (Via Nazionale 183 Tel 4882114)
Alle 17 00 Paolo Ferrari Giovanna Ralli in **The Entertainer (Il comico)** di John Osborne **Regia** di John Crowther
Prenotazioni telefoniche con carta di credito al tel 39387297

PICCOLO ELISEO (Via Nazionale 183 Tel 4885095)
Alle 17 00 **Anima Nera** di Giuseppe Patroni Griffi con F Poggiali B Scoppa V Logan e con la partecipazione straordinaria di R Falk Reg a scene e costumi di Rossella Falk
Prenotazione telefonica con carta di credito tel 39387297

EUCLIDE (P zza Euclide 34 a tel 8082511)
Sabato alle 21 00 Comp Stabile Teatro gruppo presenta **Un caberalloio di Cabaret** di Vito Bolloli Regia di V Bolloli
Prenotazione telefonica presso il botteghino dre 10 19

FLAIANO (Via S Stefano del Cacco 15 Tel 6798496)
Alle 17 30 Multimedia S r l presenta Mario Zucca in **Porca Vacca** di Mario Audino

FURIO CAMILLO (Via Camilla 44 Tel 7834734)
Alle 21 00 Spettacolo di danza Butoh **Yomotsu Hirasaka (Il pendio che divide la vita dalla morte)** Regia e coreografie di Masaki Iwana con M Iwana M Camilloni L Kulka G Majocchi S Rampell

GHIONE (Via delle Fornaci 37 Tel 6372294)
Mercoledì alle 17 00 ANTEPRIMA Comp Teatro Ghione presenta **Il gioco delle parti** di Luigi Pirandello con Carlo Sabatini Elettra Baldassarri Giuliano Santi Maurizio Marchetti N coia D Eramo Rocco Chiamarulo Regia di Walter Manfrè

GOLDFINCH CLUB (Piazza della Pollarola 31 Tel 68801021)
Alle 21 00 La Produzione Europa 2000 presenta **L'affaire Ubu** di A Jarry con E Bibolotti C Caloro P Musio F Parenti A Ricchi S Silvia Regia di Werner Waas

IL PUFF (Via G Zanazzo 4 Tel 5810721 5800989)
Alle 22 30 Lando Fiorini presenta **Chi si salva... è perduto** di Claudio Nalli Silvestri Longo Lando Fiorini con Giusy Valeri Tommaso Zevola Sonia De Michel Musiche di Luigi De Angelis Regia di Lando Fiorini

INSTABILE DELL'HUMOUR (Via Taro 14 Tel 8416057 85489501)
Alle 10 30 **Infinito e Se fossi foco** con Daniela Granata Bindo Toscani Regia di B Toscani
Alle 11 30 **Etruscheide ricordi di Lawrence** di D Granata e C Forgione con D Granata e B Toscani Regia di B Toscani (Spettacoli con prenotazione obbligatoria)
Alle 21 30 **A mezzanotte ve la bombo del piacere** di D Granata e C Forgione A piano Carlo Conte

LA CHANSON (Largo Brancacchi 82 A Tel 4873164)
Alle 17 30 **Ricominciamo da Caco Cabana** di Amendola Corbucci con Olympia Di Nardo Lino Patruno Antonio Covatta e il Balletto Sellecchi Coreografie di Jerry Ventura

L'ARTE DEL TEATRO (Via Urbana 107/10 A Tel 4885608)
Alle 17 00 L Arte del Teatro Studio presenta **Io sono Fedra** da Euripide Seneca Racine D Annunzio con F Marchesi B Bonifazi L Bancheri D Morbidelli G De Vito D De Nuntiis F Del Vecchio E Mascia A Sena Regia di F Marchesi

LE SALETTE (Vicolo del Campanile 14 Tel 6833867)
Alle 17 30 **Peer Gynt** di Henrik Ibesen Comp Teatrale La Bottega delle Maschere Regia di Marcello Amici

MANZONI (Via Monte Zebio 14 Tel 3223634)
Alle 17 30 La Coop Teatro Artigianto presenta **Per il resto tutto bene** di Stefano Santa Flores Marina Pizzi con P Longhi D Petruzzi C Ettorre G Silvestri M Baldassarre F Brolchini Regia di Silvio Giordani

NAZIONALE (Via del Viminale 51 Tel 4854981)
Alle 17 30 Arturo Brachetti in **Fregoli** di U Chiti con Biancamaria Lelli Saverio Marconi Rosario Lombardi Antimo Verrengia Mariella Castelli Antonio Traversa Sabrina Fabriz Massimo Sarzi Amade Regia di Saverio Marconi

OROLOGIO (Via de Filippini 17/a Tel 68308735)
SALA GRANDE alle 18 00 La Compagnia Teatro II in **Laurec su bordel** spettacolo itinerante di M Morelli con Maurizio Marzine Serena Michelotti Claudia Balboni Pietro Bontempo Cristiana Lionetto Regia di Riccardo Cavallo scene e costumi di Santi Migneco
SALA ORFEO alle 17 15 **Sulla strada maestra** di A Cechov con A Baracco W Caputi G Dal Maso R De Vito E Hadda di E Trera S Leocata C Merlino L Milani V Orlieo M Ottaviani F Tami Regia di C Merlino e V Orfeo

PARIOLI (V a Giosuè Borsi 20 Tel 8083523)
Alle 17 30 Lella Costa in **Magoni (e forse miracoli)** musiche originali di Ivano Fossati Regia di Riccardo Pileri

PIAZZA MORGAN (Ristorante in via Siria 14 Tel 78689531)
Martedì alle 21 45 **Dolore Grosso** di G Courteline Regia di Alberto Macchi

POLITECNICO (Via G B Tiepolo 13/A Tel 3611501)
Giovedì alle 21 00 PRIMA **Il Treno** di Marco Tesei con Maddalena Recino e Fabio Pasquino Regia di Fabio Collaccioto

QUIRINO (Via Minghetti 1 Tel 6794565)
Alle 17 00 Teatro D Arte presenta Ivana Monti Andrea Giordana Giampiero Bianchini **L onorevole il poeta e la signora** di A De Benedetti Regia di Antonio Calenda

SALA PETROLINI (Via Romolo Gessi 8 Tel 5574888)
Alle 17 30 **Romani de Roma (ali osteria)** con Fiorenzo Fiorentini e la sua Compagnia Musiche di P Gatti e A Zenga

SALONE MARGHERITA (Via Due Macelli 75 Tel 6791439)
Domani alle 21 30 **Scondominio Italia** di Castellacci e Pingitore con Oreste Lionello Wendy Martufello Regia di Pierfrancesco Pingitore

SISTINA (Via Sistina 129 Tel 4826841)
Alle 17 00 Gino Bramieri Gianfranco Jannuzzo e Marisa Merlini in **Se un bel giorno all improvviso**
Prenotazioni tel 48904813 informazioni tel 4826841 Botteghino 10 13/15 30 19

SPAZIOZERO (Via Galvani 65 Tel 5758211)
Alle 21 00 **Peccato che fosse puttana** testo di J Ford con P Favino L Ferlazzo Natoli L Mazzi M Piccioni N Scorza Regia di Massimiliano Farau

SPERONI (Via L Speroni 13 Tel 4112287)
Alle 20 45 **Diritto al cuore** di Longo Calvielli De Marco Regia di G Calvielli e De Marco con M Lombardi F Nocera M Miscardini F De Marco A Lauritano L Di Renzo S Ricci Musiche di A Lauritano

STABILE DEL GIALLO (Via Cassia 871 Tel 30311035 30311078)
Alle 18 00 **L uomo ombra** di D Hammett Reg a Marco Belocchi con Stefano Abbati Michela Farinelli Teresa Ricci Nino D Agata M Piccioni N Scorsa

TEATRO DAFNE (Via Mar Rosso 329 Ostia Lido Tel 5096539)
Alle 18 00 **Medea** di Euripide con gli allievi del 2° anno della Scuola di Teatro Triennale Regia di Gianni Pontillo

TEATRO EDUARDO DE FILIPPO (P le della Farnesina)
Giovedì alle 21 00 **Debiti d'amore** di Enzo Pezzuto con Marianna Murolo Maria Sardu Federico Favotti Eleonora Segnalini Raf Miglietta Enzo Pezzuto

TEATRO IN PORTICO (Circonvallazione Ostiense 197 Tel 5140605)
Alle 17 30 **Skupi** con Fulvio Calderoni Sabrina Modugno Stefano Fabrizi Marco Funaro Bruno Pisano Gianmaria Talamo Regia degli autori

TEATRO LA COMUNITÀ (Via Zanasso 1 Tel 58174 0)
Alle 17 30 La Comunità Teatrale presenta **Un cielo senza nuvole** di Luca De Bei con Leandro Amato Luca De Bei Selvaggia Quattrini e Rita Di Lernia Regia di Michael Delaunoy

TEATRO OLIMPICO (Piazza G da Fabriano 17 Tel 3234890)
Martedì alle 21 00 La Compagnia Pilobolus Dance Theatre con due novità per l Italia
Biglietti al botteghino p za G da Fabriano 17 ore 11/19 continuato

TEATRO ORIONE (Via Toriona 7 Tel 77206960)
Alle 17 00 La compagnia Nuovo Musical presenta **Scuola D'Arte** con A Fontana e D Bernardini Regia di R Capitani

TEATRO ROSSINI (Piazza S Chiara 14 Tel 68802770)
Alle 17 00 La Compagnia Checco Durante presenta **Lassatece passà semo romani** di Spaducci Alfieri con A Alfieri R Merlino L Greco Regia di Alfiero Alfieri
Prenotazione per lo spettacolo tel 68802770 10 00/13 00-16 00

TEATRO SAN GENESIO (Via Podgora 1 Tel 3223432)
Alle 17 30 La Compagnia Punto e Accapo presenta **Cara Sorella, Caro Fratello** commedia giallo rosa scritta e diretta da M Castè con B Burgo A Oppedisano P Nicolini P Battisti S Giunti S Rota

TEATRO TALIA
Alle 18 00 **Buio di cuori** di Fiorentina Ceres con Silvia Ceccangeli e Fiorentina Ceres Regia di Mario Di Marco

TEATRO TENDA COMUNE (incrocio Via Cagliari Via Cornaldo Tel 8063526)
Martedì alle 21 00 **Forbici** di P Portner con P T Cruciani F D Amato P F Loche N Salerno C Tedeschi G Williams Regia di U Lupo

TEATRO TIBERINO FANTASIE DI TRASTEVERE (Via S Dorotea 6 Tel 3701881)
Alle 19 00 Spettacolo cena e dopocena **Lizzi L inesauribile voglia di essere** Musical comico con Elea Bonelli Regia di M Cinque

TEATRO ULPIANO (Via L Calamatta 38 Tel 3218256)
Alle 18 00 L Associazione Culturale Colori Proibiti in **Amara** con S Banchetti M Bonini F Borromeo A S Farina P Iurlaro G Maddalena S Mariani N M Martini F Metz R Montani V Odescalchi C Savarese Regia di Stefano Napoli

VALLE (Via del Teatro Valle 23/a Tel 68803794)
Alle 17 00 Il Teatro Stabile di Firenze presenta **Finale di Partita** di Samuel Beckett con Carlo Cecchi Scene e costumi di Tullio Masetti Regia di Carlo Cecchi

VASCELLO (Via Giacinto Carini 72/78 Tel 5881021)
Alle 17 00 Alfieri Società Teatrale presenta **Maudie e Jane** da Il diario di Jane Somers di Doris Lessing con Judith Malina e Lorenza Zambon Drammaturgia e regia di Luciano Nattino
Alle 21 00 Ingresso a soli 24 spettatori a sera **La Confessione** di Autori vari Progetto e regia di Valter Manfrè

VITTORIA (Piazza S Maria Liberatrice 8 Tel 5740598 5740170)
Martedì alle 21 00 **Il sosia** di Eric Elice e Roger Ress con Daniele Formica e Fiorenza Marcheggiani Regia Attilio Corsini

CLASSICA

ACCADEMIA FILARMONICA ROMANA
(Teatro Olimpico Piazza G da Fabriano 17 Tel 3234890)
Alle 19 00 Al Teatro Olimpico **Marcel Marceau e le sue compagnie di mimo** ne **Il Cappotto** di Gogol
Biglietti al Teatro p zza G da Fabriano ore 11 00 19 00 orario continuato

ACQUARIO ROMANO PROGETTO MUSICA
(Piazza M Fanti 47 Tel 68802909)
Alle 21 00 Odin Theatret presenta **Kaosmos** drammaturgia e regia di Eugenio Barba
Prenotazioni presso botteghino del Teatro Argentina tel 68804601 2

ASSOCIAZIONE ARTE RICERCA SCIENZA
(Via dei Campani 83 Tel 4440733)
Alle 21 00 Presso la Chiesa di S Lorenzo in Lucina Concerto di **Alessandro Drego** piano e **Luca Fiorentini** violoncello Musiche di Debussy Webern Hindemith Shostakovic
Il ricavato del concerto sarà devoluto alla ricerca oncologica

ASSOCIAZIONE MUSICALE EUTERPE
(Via di Vigna Murata 1 Tel 5922221)
Giovedì alle 20 45 Presso Auditorio di via del Serafico 1 **Il nuovo virtuosismo pianistico** Concerto del pianista **Konstantin Sherbarov** Musiche di Beethoven Schumann Ljadunov Strauss

ASSOCIAZIONE MUSICALE NEUMAUS
(Presso Accademia di Romania Piazza José de San Martin 1 Tel 68802878)
Mercoledì alle 19 30 Concerto in ricordo di **Oliver Messiaen** con il Quartetto **O Messiaen** Musiche di Messiaen Gervasio

ASSOCIAZIONE MUSICALE ROMANA
(Via dei Banchi Vecchi 61 Tel 6565441)
Mercoledì alle 21 00 Palazzo della Cancelleria p za della Cancelleria XXVII Festival Internazionale di Clavicembalo Celmabio **Kenneth Weiss** (Usa) Orchestra Barocca Italiana J S Bach 2ª Suite ed altri brani Ingresso lire 20mila

AUDITORIUM CATTOLICA
(L go Francesco Vito 1 Tel 3015488/3051732)
Mercoledì alle 20 45 Musiche di Mozart Beethoven Schubert Chopin Pianista **Marco Vincenzi**

AULA MAGNA I U C
(Lungotevere Flaminio 50 tel 3610951/2)
Martedì alle 20 30 **Lilya Zilberstein** pianoforte Musiche di Liszt Skrjabin
Box Office tel 52200342 e botteghino Aula Magna un ora prima del concerto

CENTRO CULTURALE BANCA D'ITALIA
(Via di S Vitale 19 Tel 47921)
Giovedì alle 17 45 Recital della pianista **Manuela Sryler** Musiche di Beethoven Prokofiev Brahms

GHIONE
(Via delle Fornaci 37 Tel 6372294)
Giovedì alle 21 00 Euromusica presenta **Hector Falcon** violino **Francesco Izzo** pianoforte Musiche di Mozart Brahms Beethoven

GONFALONE
(Via del Gonfalone 32 Tel 6875850)
Giovedì alle 21 00 Concerto della **Concertgebow Chamber Orchestra** di Amsterdam dir **Marco Boni**

GRUPPO MUSICALE SALLUSTIANO
(Via Collina 24 Tel 4740338)
Martedì alle 21 00 Il Duo **Panzo-Carusi** clarinetto e pianoforte in musiche di Brahms Berg Poulenc Bernstein
Biglietti intero lire 15mila ridotto lire 10mila

IL TEMPIETTO
(Piazza Campitelli 9 Prenotazioni al tel 4814800)
Alle 17 45 **Mendelssohn a Berlino Allegro brillante** Susanna Gobbi e Roberta Di Cristina pianoforte a quattro mani Musiche di Kuhlau Mendelssohn Giuseppe Di Fabio Maria Corapi pianoforte Musiche di Schumann

ORATORIO DEL CARAVITA
(Via del Caravita 6 Tel 3219326)
Domani alle 18 30 Concerto con V **Marozzi** clarinetto S **La Setta** pianoforte Musiche di Schumann Brahms Poulenc Bernstein
Posto unico lire 5mila

SCUOLA DI MUSICA G. VISCONTI
(Via Marcantonio Colonna 21 A Tel 3216264-3216271)
Alle 11 00 Aula Magna Concerto del Trio **G Di Corpo** flauto **M Malabrega** violino **A Busso** oboe corno inglese Musiche di W A Mozart L V Beethoven

D'ESSAI

CARAVAGGIO
Via Parsiello 24/B Tel 8554210
Insalata russa
(16-17 40-19 20-20 50-22 30)

DELLE PROVINCE
Viale delle Province 41 Tel 44236021
Viaggio in Inghilterra
(15 30-17 50-20 10-22 30)

DEI PICCOLI SERA
Via della Pineta 15 Tel 8553485
Smoking
(20 00-22 30) L 8 000

RAFFAELLO
Via Terni 94 Tel 7012719
Vanya sulla 42ª strada
(18-20 15-22 30) L 10 000

TIBUR
Via degli Etruschi 40 Tel 495776
Solo ingannatore
(17 00-22 30) L 6 000

TIZIANO
Via Reni 2 Tel 3236588
Il re leone
(16 30 18 30 20 30 22 30)

CINECLUB

AZZURRO SCIPIONI
Via degli Scipioni 82 Tel 39737161
SALA LUMIERE
Cento anni di cinema
Rocco e i suoi fratelli di L Visconti (17 00)
Senso di L Visconti (20 00)
Morte a Venezia di L Visconti (22 00)
SALA CHAPLIN
Dove siete io sono qui (film sottotitolato in italiano per i non udenti) di Cavani (16 30)
Come l'acqua per il cioccolato di Arau (18 30-20 30)
Otbello (v o sottotitoli italiano) di Welles (22 30)

C.S.C. CASALE DEL PODERE ROSA
Via Diego Fabbri Tel 8271545
Cinema ragazzi
Cartoonia e dintorni (cartoni animati) (17 00)
Seconda Visione
Il ladro dell'arcobaleno di A Jodorowsky (19 00-21 00) Ingresso e tessera L 5 000

C.S.O.A. BRANCALEONE
Via Levanna 11 Tel 8200059
Point Break di Bigelow (20 30)
Le iene di Q Tarantino (23 00)

GRAUCO
Via Perugia 34 Tel 7824167
Pomeridiana ragazzi
Dal verme al leone tutti hanno una storia disegni animati (16 30)
Film musicali
La febbre del sabato sera di J Badham (19 00)
Cinema italiano
Le ceneri di Pasolini di P Misuraca (21 00)
A seguire **Autoritratti vagabondi** di P Misuraca e **Ih-870** finalista del concorso VideoMakers indipendenti Grauco 94

IL LABIRINTO
Via Pompeo Magno 27 Tel 3216283
SALA A
Prima della pioggia di M Manchevski (16 30-18 30 20 30-22 30)
SALA B
Insalata russa di Y Mamine (16 00-17 40-19 20-21 00-22 40) L 8 000

POLITECNICO
Via G B Tiepolo 13/a Tel 3227559
La vera vita di Antonio H di Enzo Monteleone
D Estate cortometraggio di S Soldini
(16 30 18 30-20 30 22 30) L 7 000

THE BRITISH COUNCIL
Via Quattro Fontane 20 Tel 4826641
Martedì
Momenti Mori di Jack Clayton (18 30)

KAOS CINECLUB
Via Caffaro 10 Tel 5130273
Martedì
Cuore di sac di R Polansky (versione inglese) (22 00) Ingresso e tessera L 5 000

«Penso che questo sia il mio film più divertente» W. WENDERS

MIGNON
NUOVO SACHER

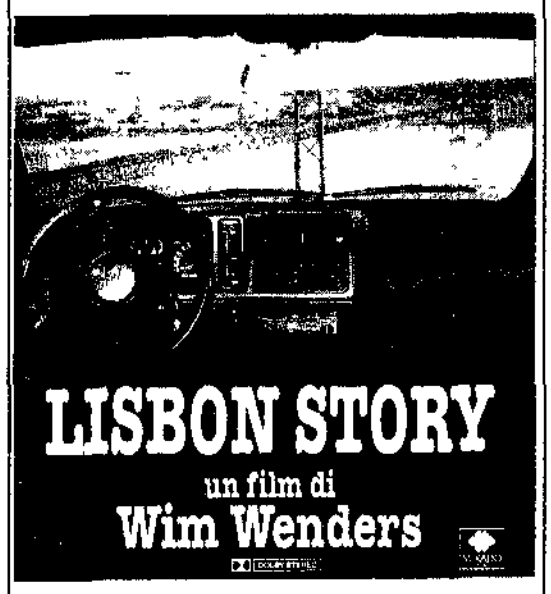

ORARIO SPETTACOLI
MIGNON 16 30 18 30 20 30 22 30
NUOVO SACHER 16 00 18 10 20 20 22 30

TEATRO DEI SATIRI SALA GRANDE
piazza Grottapinta 19 - tel. 6877088
ANTONELLA INTERLENGHI
dal film omonimo
lo spettacolo scandalo dell'anno
"SESSO BUGIE VIDEOTAPES"
martedì 7 "Prima"

SVEGLIATI! FREDDY È TORNATO...

COLA DI RIENZO
ASTRA - EURCINE
SAVOY

Orario spettacoli 15 30 - 18 00 - 20 15 - 22 30
ASTRA: 16 18 10 - 20 20 - 22 30
SAVOY: 15 30 - 17 45 - 20 00 - 22 15 - 24 15
Sono sospesi tessere e biglietti omaggio

CAPRANICHETTA
EXCELSIOR
GIOIELLO - CIAK

Sono inchiodato a questo postaccio,
guadagno meno
di un servo della gleba ...
Lavoro anche il mio giorno di riposo;
ho a che fare
con i peggiori scoppiatoni del pianeta,
puzzo di lucido da scarpe,
la mia ex fidanzata è in catalessi
dopo essersi svegliata un cadavere,
e la mia fidanzata attuale
ha ciucciato ben trentasei cazzi...
...anzi, trentasette!

SE VOLETE SAPERNE DI PIU'...

CLERKS
COMMESSI
un film di KEVIN SMITH

GRANDE SUCCESSO
ALL' ETOILE

Ambrosoli una storia tremendamente attuale **(Antonio Di Pietro)**
Un film che fara piazza pulita di molti premi **(Tullio Kezich)**
Un film bellissimo che fa onore alla grande tradizione del cinema italiano **(Vincenzo Mollica)**
Una rarità nel cinema politico **(Goffredo Fofi)**

Orario spettacoli. 16 15 - 18 30 - 20.30 - 22.30