BASKET. Oggi gli azzurri incontrano la Svezia. Nei quarti la sfida contro Radja e Komazec?

E l'Italia «spera» di sfidare la Croazia

L'Italia del basket finisce stamattina la fase eliminatoria dei campionati Europei. In campo gli azzurri scenderanno contro la Svezia che fino ad oggi non è riuscita a vincere una partita. Nei quarti Esposito & C. contro la Croazia?

NOSTRO SERVIZIO

■ ATENE. Apparentemente soddisfatto intimamente perplesso forse rassegnato Sono le sensazioni che Ettore Messina offre nella giornata di riposo che il calendario degli Europei ha assegnato agli azzurri La sua Italia è a un passo dalla qualificazione ai quarti di finale il risultato minimo della spedizione ad Atene per comperlo bisogna vincere oggi con gli svedesi (ore 10 30) che sono belli alti e biondi ma interpretano un basket di serie «B»

Il tempo dunque non è passato invano la dimostrazione sembra darla Gentile «che è il più continuo di tutti» Senza contare che questa è la squadra che il ct si è ritrovato per le mani con scelte quasi obbligate dopo gli infortuni che hanno tolto di mezzo Bonora Moretti e Myers elementi che però per sua stessa ammissione non avrebbero cambiato granché E semmai dovesse pensare il contrario non lo dice «Stiamo andando molto meglio di quel che pensassi» sostiene Messina e propone Esposito come esempio avesse immaginato che il «diablo» era in condizione di stare in campo così sarebbe stato «molto più tranquillo al momento delle scelte» Però questa Italia non dà l impressione di essere pronta a battersi con gli squadroni della ex Jugoslavia e della ex-Urss A serbi croati lituani e russi non sembra neppure poter fare il solletico come del resto tutte le Nazionali dell area occidentale Qui il ct offre l ultima goccia di soddisfazione «Guardiamo ai fatti alcune squadre ci erano sempre passate sopra adesso certe partite pensiamo a giocarcele Ci vorranno un po di queste prestazioni per pensare di vincere» Come con Iugoslavia o Lituania Sconfitte onorevoli nel punteggio con un solo dubbio quanto ha inciso l atteggiamento degli avversari che quando hanno pigiato sull acceleratore sono schizzati via? Il problema è anche di evitare «la sensazione che non si rischi qualcosa e ci sia la preferenza a limitare i danni»

«Facciamo sempre trenta e mai trentuno» borbotta Walter Magnifico ed è la sintesi del cammino dell Italia del basket. È lui uno dei moschettieri dell attuale Azzurra una delle sorprese positive della spedizione ateniese anche contro la Lituania fra i migliori E con la sua esperienza di «grande vecchio» offre un analisi serena della Nazionale suoi suoi mali e sui rimedi immediati «dobbiamo essere più convinti e decisi Inconsciamente c è chi realizza che non prendiamo più batoste Bene però questo non basta Il passo successivo da fare è soprattutto verso noi stessi Ripeto, dobbiamo scendere in campo più convinti non accontentarci di questa situazione Solo in questo modo possiamo partire da 0-0 e non da 0-10 evitando così di sprecare energie preziose per recuperare» Molto probabilmente Magnifico si è guadagnato il posto nel quintetto-base a scapito del suo neo-compagno di club Paolo Conti in fase decisamente opaca «Il fatto di partire in quintetto o di entrare dopo non cambia assolutamente il mio atteggiamento in campo»

Stefano Rusconi di sè continua a non voler parlare Che non abbia gradito essere stato tenuto in panchina all inizio della partita con la Lituania è fuori discussione ma non vuole dirlo esplicitamente Poche parole come unica concessione sull argomento «Io ho le mie idee ma le tengo per me non ho nessuna intenzione di fare polemiche»

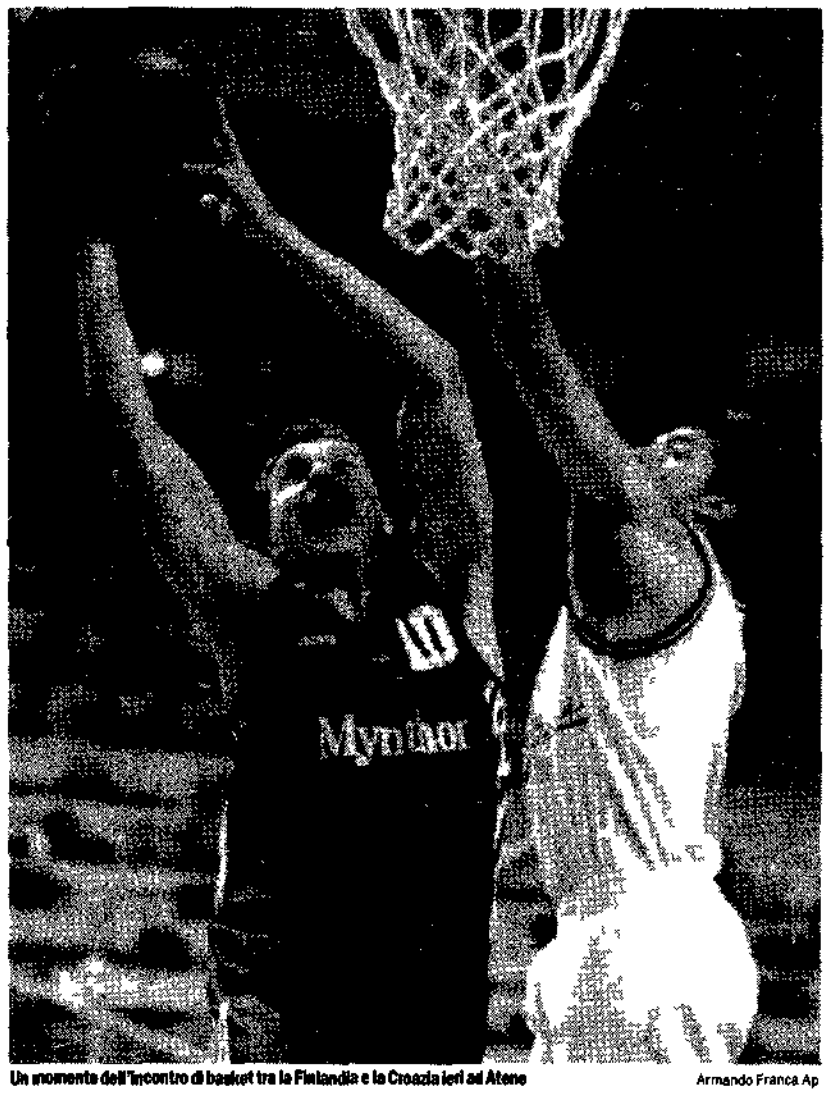

Un momento dell'incontro di basket tra la Finlandia e la Croazia ieri ad Atene — Armando Franca Ap

FORMULA UNO. A rischio il Gran Premio d'Italia

Monza, gli alberi della contesa

NOSTRO SERVIZIO

■ Centottantacinque alberi da abbattere un accetta assassina che dovrebbe calare sul bosco che circonda l Autodromo di Monza per garantire l autorizzazione della Federazione internazionale automobilismo (Fia) allo svolgimento del Gp di Formula uno Neanche i più sprovveduti potevano pensare che gli ambientalisti sarebbero rimasti impassibili a simile richiesta A mediare tra le parti come ai solito il ministero dei Beni Culturali e Ambientali che, dopo una riunione fiume ha deciso di fare appello alla Regione Lombardia e ai Comuni di Monza e Milano affinché venga ridotta la portata dell intervento Ovvero non ha deciso nulla sperando che il passare del tempo convinca qualcuno ad ammorbidire le proprie posizioni e si finisca per giungere ad un compromesso

Insomma un film già visto che lascia in sospeso la questione e lo svolgimento del Gran premio d Italia previsto per il 10 settembre prossimo Secondo Legambiente però ci sarebbe qualcosa di più dietro a questa storia cioè il tentativo di mettere in difficoltà un amministrazione indipendente e autonoma L Autodromo di Monza infatti è praticamente l unico al mondo che gestisce in proprio la pubblicità mentre negli altri circuiti ciò avviene con la concessionaria legata a Bernie Ecclestone presidente della Foca (la Federazione dei costruttori della F1) e personaggio molto influente nella Fia

Ora il ministero ha chiesto ai quattro enti competenti per territorio di verificare se non sia possibile ridurre gli alberi da tagliare per soddisfare le richieste della Fia e d altro canto ha esortato a deliberare «una rivisitazione globale con relativo recupero e riqualificazione dell intero complesso comprendente il parco di Monza i giardini e la Villa Reale» Il comandante della Forestale Alberto Guzzi che ha partecipato alla riunione di Roma ha spiegato che l area più massicciamente interessata agli interventi quella compresa tra le due curve di Lesmo fa parte secondo una carina relativa allo stato di fatto del 1808 1812 del «Bosco Bello» denominato anche «Selva dei gavanti» «Da questa carta e da un indagine di Franco Agostoni per il Comune di Milano – ha detto Guzzi – risulta che l architetto che progettò l autodromo disegnò le curve di Lesmo avendo cura di salvaguardare il patrimonio arboreo» Il progetto presentato dalla SIAS la società che gestisce dal 1922 l autodromo di Monza esaminato nel corso della riunione di Roma prevede l abbattimento di un centinaio di alberi alle curve di Lesmo che dovrebbero essere arretrate verso il «Bosco Bello» e 85 alla «curva grande» già oggetto di intervento senza abbattimenti lo scorso anno Il progetto prevede anche la modifica della Variante della Roggia che verrebbe anticipata così da avere a disposizione una via di fuga maggiore

FORMULA UNO. Alesi prova in pista un altro motore

Jean sfascia la nuova Ferrari

NOSTRO SERVIZIO

■ Sono rimasti delusi i duemila tifosi accorsi all autodromo per vedere girare la Ferrari con Jean Alesi in tribuna avevano steso uno striscione con la scritta «Ferrari per un futuro rosso e non nero Vogliamo Jean il grande guerriero» Ma Jean il grande guerriero è andato in pista al mattino poco dopo le 9 30 e aveva fatto soltanto 27 giri con l ultima evoluzione del motore «044» prima di girarsi alla variante della roggia La monoposto denunciava chiari sintomi di non voler stare in strada

«Dobbiamo cercare un bilancio aerodinamico che non renda la frenata instabile» ha poi spiegato il portavoce di Maranello Giancarlo Baccini quando ormai Alesi si era cambiato e la Ferrari aveva rinunciato a proseguire i test Nel pomeriggio dopo aver iniziato con tanto di partenza dalla linea del traguardo la simulazione del gran premio durata solo 14 giri la Ferrari n 27 saliva sul cordolo della variante Goodyear e dopo una capriola su se stessa finiva sull erba Un forte colpo contro il cordolo ha danneggiato la coppa dell olio e la pompa idraulica «Manderemo il motore a Maranello per capire se la coppa dell olio danneggiata ha prodotto altri danni» ha aggiunto Baccini – Se tutto invece è a posto oggi Alesi tornerà in pista con il motore evoluzione per proseguire la simulazione del gp altrimenti ne monteremo uno standard e continueremo il restante programma di lavoro»

La Ferrari contava molto su queste giornate di prove per preparare il Gran premio d Italia del 10 settembre ma a rovinare i piani sono intervenuti i problemi di stabilità della monoposto che hanno originato le tre uscite di pista di Alesi in due giorni Il giudizio sull ultima evoluzione del motore a 12 cilindri – che sarà impiegato domenica prossima a Magny Cours nel Gp di Francia ma soltanto se oggi Alesi riuscirà a completare il long run ed i tecnici daranno il loro assenso – è stato comunque positivo In mattinata il miglior tempo di Alesi era stato di 1 26 29 alla media oraria di 241 932 chilometri vicinissimo al record ufficiale della pista stabilito lo scorso anno in gara dalla Williams Renault di Damon Hill (1 25"930) Nel pomeriggio nel corso della simulazione fallita aveva invece girato in 1 27"5

Assieme alla Ferrari in pista sono scese la Forti-Ford che con Roberto Moreno ha percorso venti due giri (miglior tempo 1 33 7) e la Sauber che dopo aver affidato la monoposto a Cristophe Bouillon ha sostituito il motore Ford passando lo ad Heinz Harald Frentzen che continuerà i test come la Ferrari anche oggi

Calcio, il Barletta rischia il fallimento

La società Barletta Calcio rischia di scomparire dal panorama professionistico Secondo quanto ha affermato il presidente Onofrio Perrina se non si trovano i 2 miliardi di lire entro il 30 giugno la società sarà dichiarata fallita «è colpa della precedente gestione» Tra i colpevoli Perrina ha indicato il sindaco e amministratori comunali

L'Arena di Milano verrà dedicata a Gianni Brera?

L associazione «Amici di Gianni Brera» costituitasi il 30 maggio scorso ha proposto di intitolare l impianto sportivo dell Arena di Milano alla memoria del grande giornalista scomparso

Ciclismo Niente Tour per Leblanc

Luc Leblanc campione del mondo in carica non parteciperà al Tour de France La sua squadra «Le Groupement» ha rinunciato al Giro di Francia per difficoltà finanziarie Gli sponsor non sono infatti in grado di sostenere i costi della partecipazione a una gara così lunga

Calcio, ispezione della Covisoc oggi a Cosenza

Saranno oggi a Cosenza gli ispettori della Commissione di vigilanza società di calcio (Covisoc) per controllare le finanze della società in vista del campionato di B. Alcuni imprenditori sarebbero disposti a sottoscrivere azioni per i 3700 milioni necessari

Boxe, basta con le diete prima del match

La Federazione pugilistica internazionale (Ibf) e quella statunitense (Usba) hanno stabilito alcune regole per disciplinare il peso dei pugili evitando che pratiche dimagranti di eccessiva violenza nei giorni precedenti l incontro possano danneggiare gli atleti

Basket Nba Sesso a rischio Rodman nei guai

Una giovane tifosa degli Atlanta Hawks ha citato in giudizio Dennis Rodman 34enne ala dei S Antonio Spurs perché «le avrebbe trasmesso l herpes dopo un rapporto sessuale non protetto» il 14 gennaio del '93 giorno in cui i Detroit Pistons ex squadra di Rodman giocarono ad Atlanta

Calcio over 35 0-0 con l'Austria Italia promossa

La squadra azzurra si è qualificata per le semifinali del Master mundial grazie allo 0 0 ottenuto con l Austria ieri notte a Vienna e affronterà venerdì sempre a Vienna il Brasile Tra gli «ultratrentacinquenni» si sono distinti ieri oltre Tacconi molto impegnato Bruno Conti e Franco Causio

CHE TEMPO FA

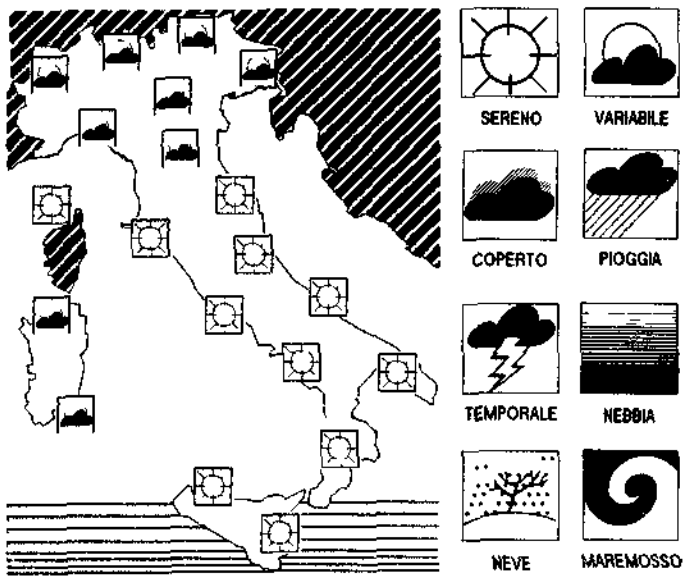

Il Centro nazionale di meteorologia e climatologia aeronautica comunica le previsioni del tempo sull Italia

SITUAZIONE sull Italia è presente un campo di pressione livellata con valori intorno ai 1012 Hpa Un flusso di aria calda e umida interessa il sud della Penisola

TEMPO PREVISTO nuvolosità alta e sottile al sud della Penisola e sulle isole maggiori sul resto d Italia cielo sereno o poco nuvoloso salvo formazione durante le ore più calde di nubi torreggianti sulle zone montuose che potranno recare qualche temporale sulle Alpi e sull Appennino settentrionale

TEMPERATURA sanza variazioni di rilievo

VENTI deboli o moderati dai quadranti orientali

MARI mossi i bacini meridionali poco mossi i rimanenti

TEMPERATURE IN ITALIA

Bolzano	12	17	L Aquila	8	18
Verona	13	25	Roma Urbe	11	24
Trieste	14	19	Roma Fiumic	11	22
Venezia	13	24	Campobasso	9	22
Milano	11	26	Bari	17	24
Torino	11	26	Napoli	15	24
Cuneo	np	np	Potenza	13	23
Genova	16	24	S M Leuca	21	25
Bologna	13	28	Reggio C	20	29
Firenze	13	24	Messina	23	28
Pisa	10	23	Palermo	21	30
Ancona	11	20	Catania	18	27
Perugia	11	21	Alghero	14	27
Pescara	16	22	Cagliari	18	27

TEMPERATURE ALL'ESTERO

Amsterdam	13	26	Londra	12	26
Atene	26	35	Madrid	16	24
Berlino	14	25	Mosca	15	25
Bruxelles	15	26	Nizza	21	27
Copenaghen	14	28	Parigi	17	27
Ginevra	14	26	Stocco ma	8	26
Helsinki	9	27	Varsavia	17	20
Lisbona	18	25	Vienna	16	21

l'Unità

Tariffe di abbonamento

Italia	Annuale	Semestrale
7 numeri inz ed i	L 400 000	L 210 000
6 numeri inz edit	L 365 000	L 190 000
7 numeri senza n z edit	L 330 000	L 169 000
6 numeri senza n z edit	L 290 000	L 149 000
Estero	Annuale	Semestrale
7 numeri	L 780 000	L 395 000
6 numeri	L 685 000	L 55 000

Per abbonarsi versamento sul c c p n 13838000 intestato a l Arca SpA v o dei Due Macelli 37 [3 00187 Roma oppure presso le Federazioni del Pds

Tariffe pubblicitarie

[illegible]

Direzione Generale [illegible]

Aree di Vendita

Nord Ovest: [illegible]
Nord Est: [illegible]
Centro: [illegible]
Sud: [illegible]

[illegible]

l'Unità

Supplemento quotidiano d flusso sul territorio nazionale unitamente al giornale l Unità

D rettore responsab le Giuseppe F Mennella

Iscr z al n 22 del 22-01 94 reg stro stampa del tribunale d Roma