

B CENTRO BICOCCA MILANO

IL NUOVO CENTRO DELLA MILANO DEL FUTURO

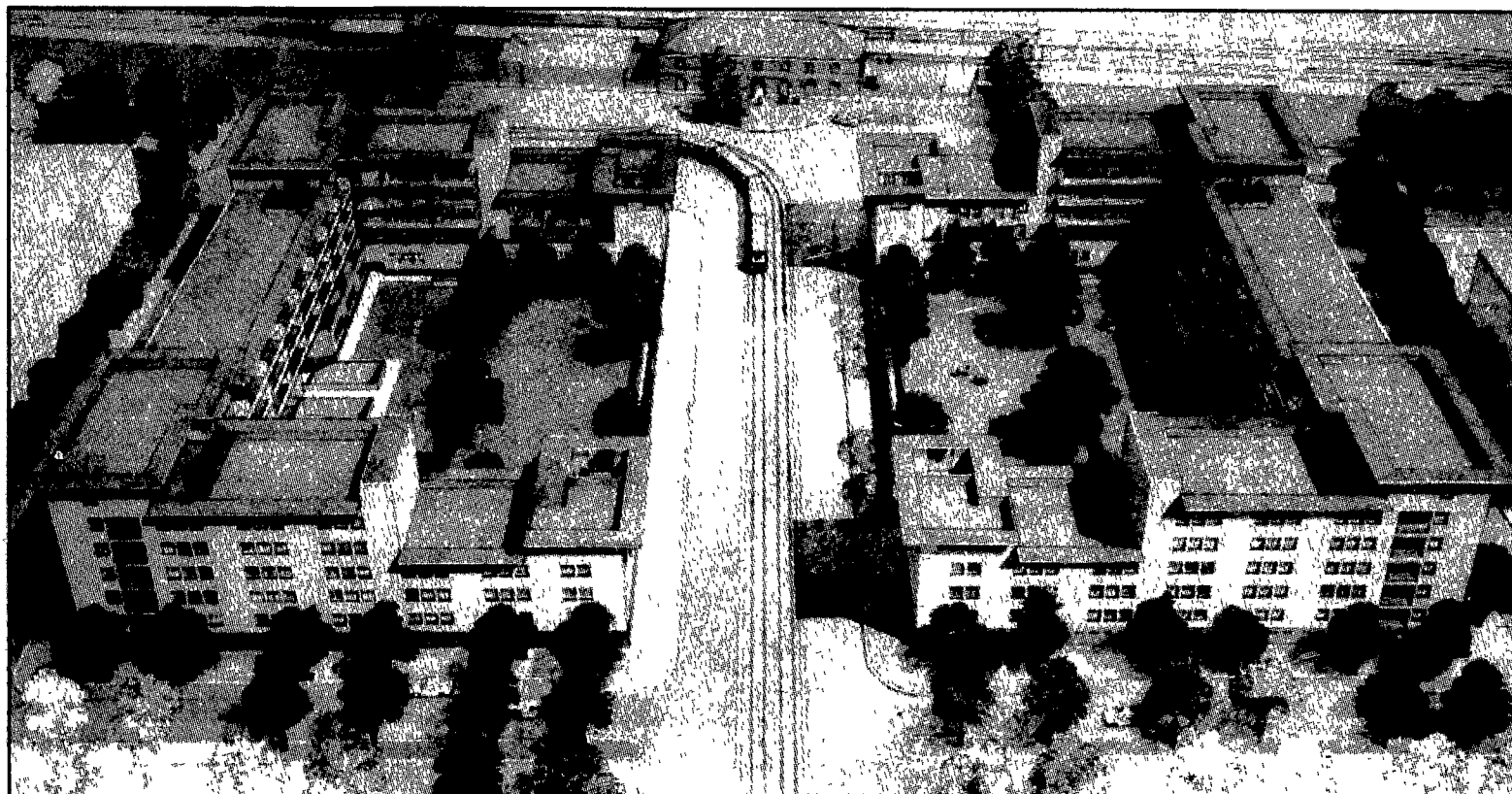

Un nuovo quartiere polifunzionale pensato per le esigenze di tutta la famiglia

**UNA RICCA INTEGRAZIONE DI FUNZIONI
PER UN QUARTIERE CHE PONE L'ACCENTO
SULLA QUALITÀ DEL COMFORT ABITATIVO**

MODALITÀ DI PAGAMENTO

- ◆ **MINIMO ACCONTO ALLA PRENOTAZIONE**
- ◆ **COMODE RATE DILAZIONATE NEL TEMPO
SENZA INTERESSI**
- ◆ **POSSIBILITÀ DI MUTUO**

Uffici informazioni:

CANTIERE

Aperto dal lunedì al sabato
Via Emanuelli 15 - Milano

Telefono

02.6470979

Coop AU.PRE.MA s.r.l.
Cinisello B., via Marconi 43
Tel. **612.56.75**

Coop Carlo Olmini s.r.l.
Sesto S.G. via Acciaierie 28
Tel. **240.95.94**

COOPIND

Grandi Cooperative per Abitare

Via Palmanova 24 - 20132 Milano
Tel. 02/26110215 - Fax 02/26110254



Coop AU.PRE.MA s.r.l.



Coop Carlo Olmini s.r.l.

