

**Master**  
USATO GARANTITO  
BMW 520 I 24V 92 climat  
MERCEDES 200E 91 climat  
ALFA 164 V6 TURBO 91 pelle-climat  
Via Cosilino 257 Tel. 2754810

# Roma

Unità - Sabato 16 marzo 1996  
Redazione  
via dei Due Macelli 23/13 00187 Roma  
tel 69 996 284/5/6/7/8 fax 67 95 232  
I cronisti ricevono dalle ore 11 alle ore 13  
e dalle 15 alle ore 18

**Master**  
USATO GARANTITO  
PUNTO 75 8x5P A/C servo 95  
PUNTO CABRIO 1.2 95 Argento met  
CORSA SWING 5P 7/95  
Via Cosilino 257 Tel. 2754810

Walter Veltroni si candida nel maggioritario nel collegio Roma 1. Il suo avversario sarà l'ex ministro Mancuso

## Roma centro, la sfida dell'Ulivo

### CAMERA

#### LAZIO 1

N	COLLEGIO	CANDIDATO	LISTA	CANDIDATO	LISTA	USCENTE
1	MONTI-TRASTEVERE	VELTRONI	ULIVO	MANCUSO	FI	BERLUSCONI
2	PARIOLI-SALARIO	FLAVIO BUCCI	ULIVO	FIORI	AN	FIORI
3	VALMELAINA-S BASILIO	CUTRUFO	PPI	CIOCCI	CDU	SACERDOTI
4	NOMENT-MONTESACRO	PARRELLI	PDS/se	TAORMINA	FI	DEL NOCE
5	PIETRAL-P. MAMMOLO	PIETRANGELI	RC	SANZA	CDU	MEALLI
6	TIBURTINO-PRENESTINO	SCALIA	VERDI	PASTORELLI	CDU	SCALIA
7	COLLATINO-T SAPIENZA	LEONI	PDS/se	GRIMALDI	AN	MAZZOCCHI
8	LUNGHEZZA-T ANGELA	POMPILI	PDS/se	DI MUCCIO	FI	DI MUCCIO
9	CENTOC-T SPACCATA	PASETTO	PPI	GAGGIOLI	AN	GAGGIOLI
10	TUSCOLANO	CEREMIGNA	DINI	MAZZOCCHI	AN	SELVA
11	D BOSCO-CAPANNELLE	BATTAGLIA	PDS/se	SICILIANI	FI	CARLESIMO
12	TORRE MAURA-CIAMPINO	BORDON	PPI	GASPARRI	AN	GASPARRI
13	CECCHIGNOLA-APPIO	VOLPINI	PPI	GRAMAZIO	AN	GRAMAZIO
14	ARDEATINO-DALMATA	LUCIDI	PDS/se	CIOCCHETTI	CCD	CIOCCHETTI
15	OSTIENSE-EUR	FILIPPO GUARINO	DINI	MURATORI	FI	MURATORI
16	OSTIA-CASAL PALOCCO	P MORELLI	ULIVO	BUONTEMPO	FI	BUONTEMPO
17	ACILIA-FIUMICINO	D VALENTINI	PDS/se	BACCINI	CCD	BACCINI
18	TESTACCIO-PORTUENSE	MELANDRI	PDS/se	TANZILLI	CCD	MELANDRI
19	PORTUENSE-AURELIO	CENTO	VERDI	ALEMANNI	AN	ALEMANNI
20	GIANICOLENSE	RUBERTI	PDS/se	DANESE	FI	BERTUCCI
21	AURELIO-TRIONFALE	SCHIAVAZZI	DINI	STORACE	AN	STORACE
22	TOR DI QUINTO-JESANO	COLLURA	PPI	PREVITI	FI	SAVARESE
23	PRIMAVALLE-TRIONFALE	SCIACCA	PDS/se	URSO	AN	URSO
24	PRATI-DELLE VITTORIE	BACHELET	PPI	FINI	AN	FINI
25	CIVITAVECCHIA-TOLFA	LUCIO TESTA	DINI	BECCHETTI	FI	BECCHETTI
26	ANGUILLARA-FIANO	FREDDA	PDS/se	CALLERI	FI	CALLERI
27	GUIDONIA-MENTANA	GASBARRI	PDS/se	MESSA	AN	MESSA
28	TIVOLI-SUBIACO	CIANI	PPI	PROIETTI	AN	AGNALETTI
29	COLLEFERRO-ZAGAROLO	MASELLI	RC	SANTORI	FI	CECCONI
30	FRASCATI-MARINO	VITA	PDS/se	MASINI	FI	MASINI
31	ALBANO-GENZIANA	SETTIMI	PDS/se	ABRIGNANI	FI	SETTIMI
32	ANZIO-POMEZIA	FIASCO	PDS/se	SAVARESE	FI	CACCAVALE

#### LAZIO 2

1	VITERBO-CIVITACAS	FIORONI	PPI	SIGNORELLI	AN	PARENTI
2	MONTALTO-TARQUINIA	REDLER	DINI	SARACA	FI	LAZZARINI
3	RIETI	CAROTTI	PPI	ROSITANI	AN	ROSITANI
4	FROSINONE-VEROLI	SCHIETROMA	PDS/se	MASTRANGELI	FI	MASTRANGELI
5	FIUGGI-ANAGNI	ALVETI	PDS/se	TAJANI	FI	TOFANI
6	SORA-CEPRANO	CASINELLI (PPI)	DINI	FERRERA	AN	TANZILLI
7	CASSINO-CERVARO	DREDA PORZIO	PPI	TOFANI	AN	DELLA ROSA
8	LATINA-PONTINIA	DAVOLI	PPI	ZACCHEO	AN	ZACCHEO
9	APRILIA-SEZZE	COMANDINI	PDS/se	BIANCHI	FI	BIANCHI
10	TERRACINA-PIVERNO	PALAZZO	PPI	BURANI PROCACCINI	FI	BURANI
11	FORMIA-GAETA	DARCO	PDS/se	CONTE	FI	CONTE

### SENATO

#### LAZIO 1

1	CENTRO-PRATI	TANA DE ZULUETA	PPI	MACERATINI	AN	MACERATINI
2	NOMENTANO-PARIOLI	da definire	---	FISICHELLA	AN	FISICHELLA
3	VALMELAINA-CESA	CARLA MAZZUCCA	DINI	D ONOFRIO	CCD	PREVITI
4	PIETRALATA-S BASILIO	SALVI	PDS/se	CARPIGNOLI	AN	SALVI
5	TIBURTINO-PRENES	FALOMI	PDS/se	DE IORIO	AN	FALOMI
6	APPIO-TUSCOLANO	BRUTTI	PDS/se	LAVAGGI	FI	BRUTTI
7	CECCHIGNOLA-CIAMP	PRISCO	PDS/se	VENTUCCI	FI	VENTUCCI
8	OSTIENSE-EUR	DE LUCA	VERDI	PALOMBI	CCD	PALOMBI
9	OSTIA-FIUMICINO	PAROLA	PDS/se	PACE	AN	PACE
10	TRASTEVERE-PORTUENSE	ROCCHI	VERDI	RIGHETTI	CCD	ROCCHI
11	AURELIO-CASALOTTI	MELE	PDS/se	RAMPONI	AN	RAMPONI
12	VITERBO-ACQUAP	CAPALDI	PDS/se	BONATESTA	AN	MOLINARI
13	MONTALTO-CIVITAV	BARBARANELLI	PDS/se	VALENTINO	AN	BELLONI
14	RIETI-FIANO	ANGIUS	PDS/se	DIACONALE	FI	GALLOTTI
15	TIVOLI-MENTANA	SANTORI	PDS/se	GALLOTTI	FI	BECCHELLI
16	FROSINONE-VEROLI	DIANA	PPI	MISSERVILLE	AN	MISSERVILLE
17	CASSINO-SORA	ROSSI	ULIVO	MAGLIOCCHETTI	AN	MAGLIOCCHETTI
18	FORMIA-TERRACINA	SIGNORE	DINI	FAUSTI	CCD	MAGLIOZZI
19	LATINA-APRILIA	ALESSANDRINI	PPI	PEDRIZZI	AN	PEDRIZZI
20	POMEZIA-ALBANO	FLAMMI NT	PDS/se	PALOMBO	AN	BECCHELLI
21	MARINO-FRASCATI	LAVAGNINI	PPI	SCWHAWARZENBERG	AN	CUFFARO

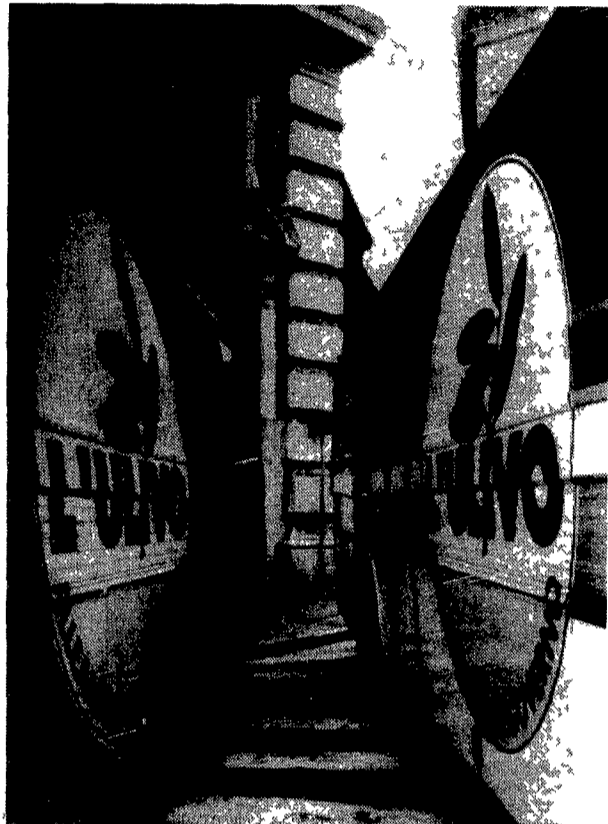

Alberto Pejs

Walter Veltroni torna a Roma, a sfidare l'ex ministro Guardasigilli Filippo Mancuso nel collegio di Roma-centro. La sorpresa è di ieri ed ha lasciato di sale gli avversari. «Come dire? ...cambia un po' la partita...», commenta a caldo il coordinatore regionale di Forza Italia Luigi Muratori poco prima che le agenzie di stampa battano la notizia. È lo stesso Veltroni ad annunciare la scelta di tornare nella sua città. Lo ha fatto ieri pomeriggio partecipando ad una manifestazione elettorale a Suzzara, in provincia di Mantova, dove inizialmente avrebbe dovuto presentarsi. «Da tempo - ha detto il numero due dell'Ulivo - avevo

dato la mia disponibilità ad affrontare la competizione in uno dei collegi dove l'esito non è scontato. E in collegi come questo che si gioca la partita decisiva delle elezioni del 21 aprile». Poi, ringraziando i cittadini del Mantovano che avevano sostenuto la sua candidatura, ha ricordato che il suo impegno elettorale sarà «al Nord, al Centro e a Sud, nelle zone dove il risultato è più aperto». Ciò a Milano e a Catania per la quota proporzionale (capolista) e a Roma, appunto, nel maggioritario. Il collegio Roma 1 della Camera era rimasto scoperto dopo la rinuncia del popolare Enrico Gasbarra.

### LA LETTERA

Caro direttore

una giovane collega scrive su l'Unità di oggi (sen per chi legge n d r) che «alla fine dei giochi per batterci nel collegio di Roma 1 potrebbe volerci il pugiliere Sandro Curzi direttore cacciato da Cecchi Gon e mostro sacro del Tg3 che si è autoproposto»

Preciso e chiudo definitivamente questa ridicola polemica sulle candidature dell'Ulivo. Ne parlo dopo la campagna elettorale perché credo che la sinistra dovrà trovare modi e tempi per una sana riflessione. Per quel che mi concerne preciso a) che non sono un pugile b) che non mi sono autoproposto. È stato infatti il compagno D'Alema che dopo la mia cacciata da Tmc mi ha chiesto se fossi disposto a un impegno parlamentare. Gli ho spiegato quanto fosse difficile per un giornalista che sta per festeggiare il mezzo secolo di professione cominciare ruolo (non credo infatti ai doppi e tripli ruoli). E ho dichiarato la mia disponibilità a condizione che il Pds di Roma fosse davvero interessato a coinvolgermi in un completo impegno. Non ero invece interessato a un piazzamento comunque magari nei cosiddetti collegi sicuri delle solite «regioni rosse» che devono già dare ottimo sangue ad amici ed nemici ricciati.

Da molti cittadini del mio quartiere Monti, ho avuto ripetuti inviti a candidarmi, così come dai compagni di Roma nord che hanno avanzato ufficialmente la mia candidatura a nome dell'Ulivo. Si è preferito privilegiare da parte dell'Ulivo candidature bianche e da parte del Pds dar vita a liste proporzionali dove non si è trovato posto per compagni giudicati probabilmente scomodi.

Vorrei però che l'Unità nella cui redazione ho passato i più bei anni della mia vita non mi ricordasse come un pugile o come un giovanotto in cerca di prebende parlamentari.

Un saluto sincero

Sandro Curzi

## CAVIALE FRESCO IRANIANO

Importazione diretta settimanale Shilat Co  
11 Str. Mir-Emad (Teheran)



**BELLOUGA: il più raro**  
**IMPERIALE: l'esclusivo**  
**SEVROUGA: il più amato**

\* \* \* \* \*

**NUOVA PESCA 96**  
**PREZZI INGROSSO**  
**Vendita al dettaglio**

\* \* \* \* \*

...dal 1928 **ERCOLI**  
Via Montello 21 Zona P.zza Mazzini  
Tel. 47.20.213

**MondoAuto**  
FIAT  
Vetture di Classe  
ACQUISTI OGGI  
E PAGHI DOPO 1  
ANNO!  
SU TUTTA LA GAMMA FIAT  
Sede: VIA TIBURTINA, 1107 - Tel. 4115277/4111452

CORNERO 700 ED '94 AZZURRA GARANZIA	L. 9.500.000
PUNTO 55 S 5P '95 BIANCA ANTIFURTO	L. 13.400.000
PUNTO 1.0 51 '91 BIANCA MET. TETTO APRIBILE	L. 9.500.000
PEUGEOT 205 XS '87 BIANCA TETTO APRIBILE	L. 6.700.000
FIAT TEMpra '95 VERDE CLIMATIZZATA	L. 13.900.000
OPEL ASTRA 1.6 SW '94 AUTOMATICA CLIMA	L. 20.300.000
FIAT TEMpra '94 CAT. PIU' LUCIDA GARANZIA	L. 12.900.000
BMW 316 '89 BIANCA CLIMATIZZATA	L. 9.300.000
RENAULT 19: 10V '92 BIANCA MET. ARIA CONDIZIONATA	L. 9.500.000
JEEP CHEROKEE 2.0 TD LIMITED '89 CLIMA	L. 20.900.000
MAZDA 626 '92 NERO MET. FULL OPTION	L. 28.500.000
LYSSE TURBO '94 CLIMA HIFI DOPPIO TETTO	L. 38.900.000

APERTI  
SABATO  
INTERA  
GIORNATA  
E DOMENICA  
MATTINA