

# B CENTRO BICOCCA MILANO

**IL NUOVO CENTRO DELLA MILANO DEL FUTURO**

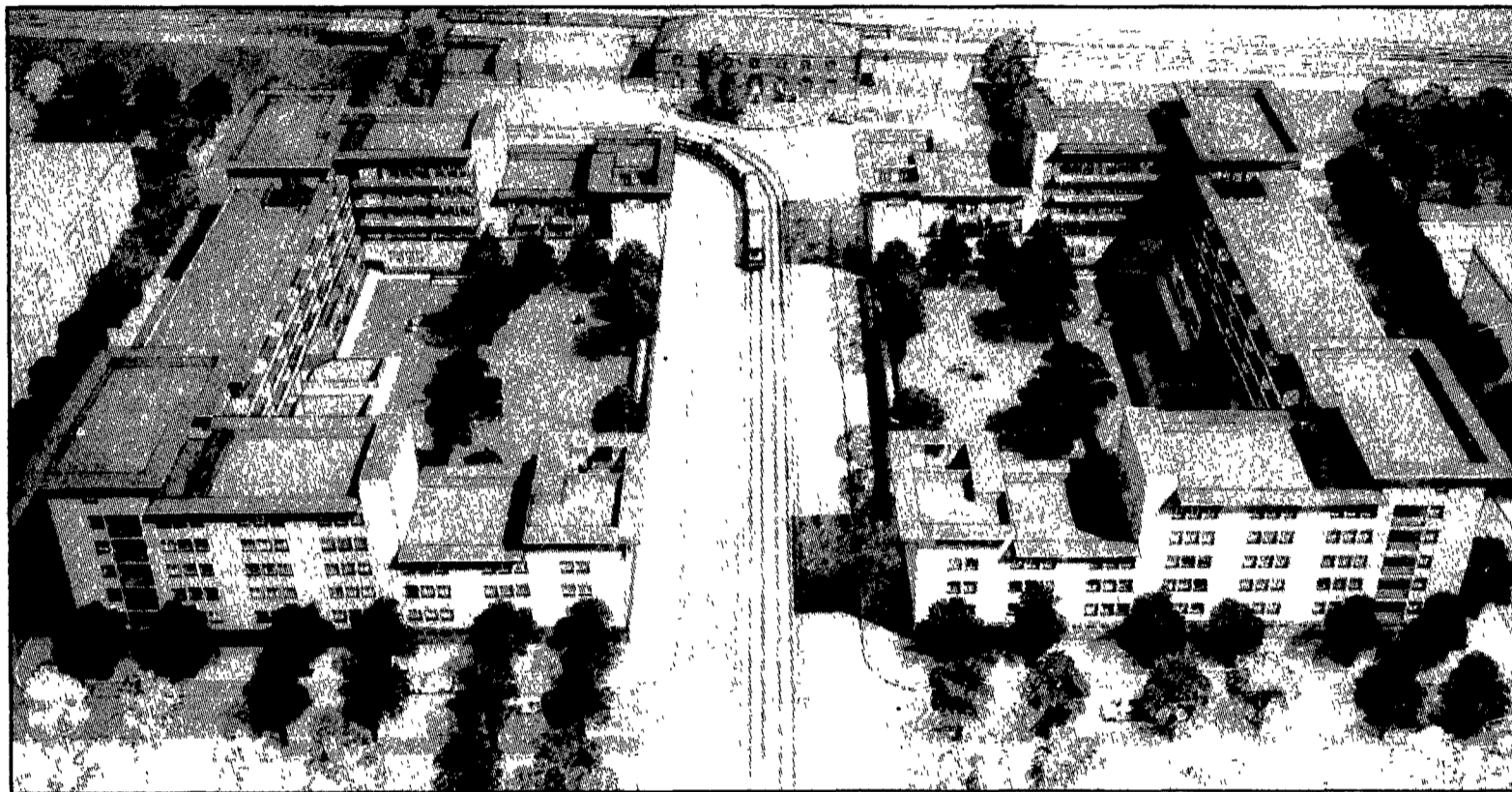

*Un nuovo quartiere polifunzionale pensato per le esigenze di tutta la famiglia*

**UNA RICCA INTEGRAZIONE DI FUNZIONI  
PER UN QUARTIERE CHE PONE L'ACCENTO  
SULLA QUALITÀ DEL COMFORT ABITATIVO**

#### **MODALITÀ DI PAGAMENTO**

- ◆ **MINIMO ACCONTO ALLA PRENOTAZIONE**
- ◆ **COMODE RATE DILAZIONATE NEL TEMPO  
SENZA INTERESSI**
- ◆ **POSSIBILITÀ DI MUTUO**

Uffici informazioni:

#### **CANTIERE**

Aperto dal lunedì al sabato  
Via Emanuelli 15 - Milano

Telefono

**02.6470979**

Coop AU.PRE.MA s.r.l.  
Cinisello B., via Marconi 43  
Tel. **612.56.75**

Coop Carlo Olmini s.r.l.  
Sesto S.G. via Acciaierie 28  
Tel. **240.95.94**

**COOPIND**

**Grandi Cooperative per Abitare**

Via Palmanova 24 - 20132 Milano  
Tel. 02/26110215 - Fax 02/26110254



Coop AU.PRE.MA s.r.l.



Coop Carlo Olmini s.r.l.

