AL SALONE MARGHERITA
IL BAGAGLINO *presenta*

PIPPO FRANCO•LORENZA MARIO•MANLIO DOVI'
in " VIVA L'ITALIA! "
di CASTELLACCI & PINGITORE
Orario spettacoli: dal Lunedì al Venerdì 21,30 ; Sabato 21; Domenica riposo
PRENOTAZIONI: VIA DUE MACELLI, 75 •TEL. 6791439 - 6798269 - Roma

Accademia Filarmonica Romana
LISZT E L'ITALIA
domani alle ore 11
Sala Casella
Liszt a Roma
lezione-concerto di
Bruno Cagli
con la partecipazione del pianista
Enrico Pace
giovedì 28 novembre ore 21
Teatro Olimpico
Lazar Berman
pianista
musiche di Liszt ispirate all'Italia
Biglietti: alla Sala Casella (tel.3201752)
al Teatro Olimpico (tel.3234890)

Stagione 1996 - 97
ACCADEMIA NAZIONALE DI SANTA CECILIA
Gestione Autonoma dei Concerti
Auditorio di Via della Conciliazione
SABATO 23 NOVEMBRE 1996 ORE 20.30 - TURNO D
Musica Antiqua Köln
MUSICHE DI HÄNDEL, VERACINI, TELEMANN
DOMENICA 24 NOVEMBRE 1996 ORE 17.30 - TURNO A
LUNEDI 25 NOVEMBRE 1996 ORE 21 - TURNO B
MARTEDI 26 NOVEMBRE 1996 ORE 19.30 - TURNO C
Daniele Gatti Direttore
Mikhail Pletnev Pianista
Anna Rita Taliento Soprano; **Mattia Sbragia** Voce recitante
MUSICHE DI CORGHI E BRAHMS
Orchestra e Coro dell'Accademia Nazionale di Santa Cecilia
MERCOLEDI 27 NOVEMBRE 1996 ORE 20.45 *fuori abbonamento*
Le Grand Tango: omaggio a Piazzolla
Gidon Kremer Violino; **Per Arne Glorvigen** Bandoneón
Vadim Sakharov Pianoforte; **Alois Posch** Contrabbasso
Biglietti in vendita all'Auditorio di Via della Conciliazione 4 (Telefono 68801044, attivo 24 ore) tutti i giorni dalle ore 11 alle 14 e dalle ore 15 alle 18. Nei giorni di concerto l'apertura pomeridiana sarà protratta fino all'intervallo dello spettacolo.
Prevendita telefonica con carta di credito dal lunedì al venerdì ore 10-17 al 39387297.
Punto vendita esterno. Agenzia Tartaglia Piazza di Spagna 12 - Tel 6784583

TEATRO FLAIANO
Via S. Stefano del Cacco - Tel. 6796496
Vittorio Marsiglia
vi invita ogni sabato alle ore 17,30 allo spettacolo
«RAGIONIE' VOI DOVETE RAGIONA'»
di **CORBUCCI-IANNUZZI-MARSIGLIA**
con Iaia CORCIONE - Roberto D'ALESSANDRO-Giovanni RIBO'
balletto
Francesca LOMUSCIO - Silvia RINALDI - Adriana RICCITIELLO - Claire WHITENEAD
al piano Marcello D'ANTRASSI
regia Bruno CORBUCCI
SE VENITE IN QUATTRO... IL QUARTO È OMAGGIO! ! !
Tutti i giorni ore 21,00 Sabato ore 17,30 - 21,00 Domenica ore 17,30

IN ESCLUSIVA
AL GREENWICH
RAGAZZE! SE PERDETE IL GATTO
NON DISPERATE...TROVERETE L'AMORE
(anche se forse è meglio il gatto)

UN FILM DI CEDRIC KLAPISCH
OGNUNO CERCA IL SUO GATTO

BIM TELEPIU' MONDADORI VIDEO
INOLTRE UN CORTO D'AUTORE
APNEA
di CARLO A. SIGON
ORARIO ALLA PAGINA SPETTACOLI

ARISTON
ADMIRAL
EXCELSIOR
ROYAL
«BENVENUTI MA E' UN FILM BELLISSIMO!»
«VE L'AVEVO DETTO!»

al QUIRINETTA
ATLANTIC
come al Festival di Montreal
Un lungo applauso per l'ultimo film di Maurizio Nichetti
FINALMENTE
«...si esce dal cinema DIVERTITI E CONTENTI.»
(La Repubblica)

AI CINEMA
FIAMMA - KING
IN UN PAESE SENZA FUTURO ARRIVA
UNA RAGAZZA CON UN "PASSATO"

ORARIO SPETTACOLI
FIAMMA: 15.15 - 17.40 - 20.05 - 22.30
KING: 15.30 - 17.50 - 20.10 - 22.30

COMUNE DI ROMA
Assessorato alle Politiche Culturali
PRESIDENZA DEL CONSIGLIO DEI MINISTRI
Dipartimento dello Spettacolo
PROGETTO *MusicaDuemila*
COMITATO PROGETTO MUSICA
CONCERTI ALL'ACQUARIO ROMANO
PROGETTO MUSICA
Sabato 23 e Domenica 24 novembre - ore 21.00
ACQUARIO ROMANO - Piazza, M. Fanti, 47 - Roma
Cooperativa la Musica
presenta
I MARGINI SOTTILI
due scene musicali:
In un grattacielo
di Michelangelo Lupone
testo di Enrico Palandri
Immobile e Doppio
di Laura Bianchini
testo di Susanna Tamaro
Informazioni: MusicaDuemila Cidim tel. (06) 68802900
http://www.pagemaster.it/Progetto-Musica-96
Ingresso L. 10.000
BNL Banca Nazionale del Lavoro
BANCA DI ROMA
MONTE DEI PASCHI DI SIENA
Presentando questo coupon al botteghino riceverete un biglietto ridotto a L. 7.000

GRANDE SUCCESSO AL
FIAMMA IN ESCLUSIVA
La straordinaria storia di una donna dallo spirito indomabile

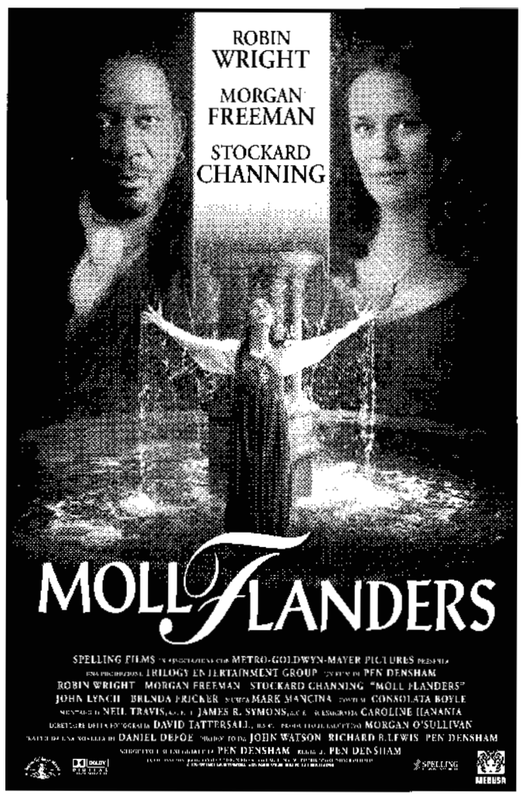

Orario spettacoli: 14,45 - 17,30 - 20,00 - 22,30

ECCEZIONALE SUCCESSO AI CINEMA
ROUGE ET NOIR - AMERICA
PARIS - BROADWAY
UN "GIALLO" AVVINCENTE diretto da A. DAVIS il regista de "IL FUGGITIVO"
con K. REEVES il protagonista de "IL PROFUMO DEL MOSTO SELVATICO"
e M. FREEMAN il protagonista di "SEVEN"

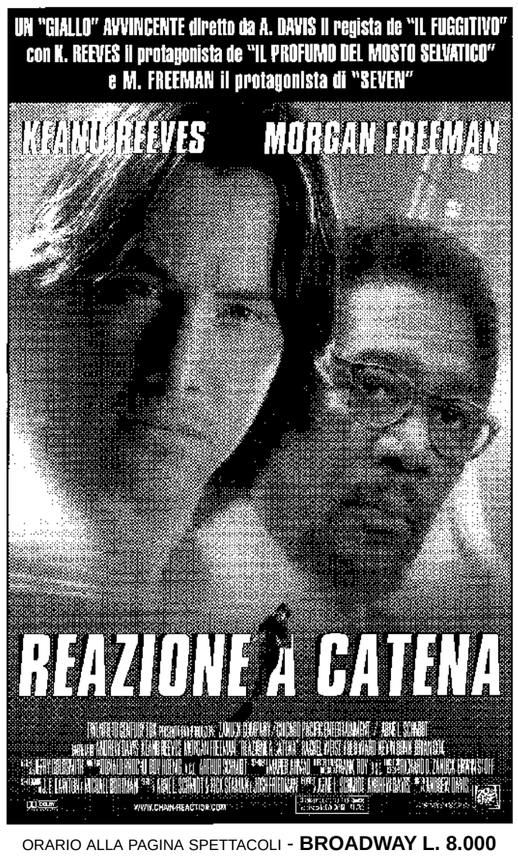

ORARIO ALLA PAGINA SPETTACOLI - **BROADWAY L. 8.000**