SERIE A

ATALANTA - ROMA..... 1-1
BOLOGNA - FIORENTINA ..3-2
INTER - LECCE..... 2-0
LAZIO - BRESCIA 5-0
PARMA - PERUGIA..... 2-1
PIACENZA - UDINESE 1-2
TORINO - MILAN 1-0
VENEZIA - CHIEVO 0-0
VERONA - JUVENTUS..... 2-2

TOTOCALCIO N.12 DEL 4-11-2001

ATALANTA - ROMA X
BOLOGNA - FIORENTINA 1
INTER - LECCE 1
LAZIO - BRESCIA..... 1
PARMA - PERUGIA 1
PIACENZA - UDINESE 2
VERONA - JUVENTUS X
BARI - NAPOLI 2
CROTONE - REGGINA..... 2
SALERNITANA - ANCONA 1
LIVORNO - LUCCHESE 1
PESCARA - ASCOLI 1
TORINO - MILAN 1

QUOTE
Montepremi 7.818.556.177
Ai 13 ..... 15.035.000
Ai 12 ..... 699.900

TOTOGOL N.12 DEL 4-11-2001

..... 3 .....
..... 13.....
..... 15.....
..... 16.....
..... 18.....
..... 27.....
..... 29.....
..... 31.....

QUOTE
Montepremi 8.004.508.100
Nessun 8 .....
Ai 7 ..... 8.924.000
Ai 6 ..... 173.500

TOTOSEI N.11 DEL 4-11-2001

ATALANTA - ROMA 1-1
BOLOGNA - FIORENTINA M-2
INTER - LECCE..... 2-0
LAZIO - BRESCIA M-0
PARMA - PERUGIA..... 2-1
VERONA - JUVENTUS..... 2-2

QUOTE
Montepremi..... 736.340.256
All'unico 6..... 582.908.000
Ai 5 ..... 4.794.000
Ai 4 ..... 118.900

TOTOBINGOL N.13 DEL 1-4-2001

ATALANTA - ROMA .....
BOLOGNA - FIORENTINA.....
INTER - LECCE .....
LAZIO - BRESCIA.....
PARMA - PERUGIA.....
PIACENZA - UDINESE.....

5 - 11 - 19 - 23 - 74 - 76 - R2

QUOTE
Montepremi 1.023.695.777
Nessun 7.....
Ai 6 ..... 58.274.030
Ai 5 ..... 805.101

TOTIP N.44 DEL 4-11-2001

I CORSA..... 1
I CORSA..... 2
II CORSA..... X
II CORSA..... 1
III CORSA X
III CORSA 2
IV CORSA 2
IV CORSA 1
V CORSA..... X
V CORSA..... 1
VI CORSA X
VI CORSA 1
CORSA +..... 5 - 14

QUOTE
All'unico 14 ..... 318.383.300
Ai 12 ..... 10.765.900
Ai 11 ..... 521.600
Ai 10 ..... 59.300

serie A

SQUADRA	PUNTI	PARTITE				IN CASA				FUORI CASA				RETI FATTE			RETI SUBITE			Media inglese
		G	V	N	P	G	V	N	P	G	V	N	P	T	C	F	T	C	F	
Chievo	20	9	6	2	1	4	4	0	0	5	2	2	1	18	10	8	8	2	6	3
Inter	18	9	5	3	1	5	4	0	1	4	1	3	0	15	11	4	9	6	3	-1
Bologna	17	9	5	2	2	4	3	1	0	5	2	1	2	7	5	2	5	2	3	0
Roma	16	9	4	4	1	4	3	1	0	5	1	3	1	14	10	4	7	3	4	-1
Milan	15	9	4	3	2	4	2	2	0	5	2	1	2	17	8	9	12	3	9	-2
Juventus	14	9	3	5	1	5	2	2	1	4	1	3	0	14	10	4	9	7	2	-5
Brescia	13	9	3	4	2	5	1	4	0	4	2	0	2	15	11	4	17	10	7	-6
Verona	13	9	3	4	2	5	1	3	1	4	2	1	1	11	6	5	9	6	3	-6
Udinese	12	9	3	3	3	5	0	2	3	4	3	1	0	16	6	10	13	9	4	-7
Parma	11	9	2	5	2	5	2	3	0	4	0	2	2	10	9	1	10	7	3	-8
Lazio	11	9	2	5	2	5	2	3	0	4	0	2	2	8	8	0	5	1	4	-8
Fiorentina	9	9	3	0	6	4	2	0	2	5	1	0	4	14	6	8	21	6	15	-8
Lecce	9	9	2	3	4	4	1	2	1	5	1	1	3	10	5	5	15	4	11	-8
Torino	9	9	2	3	4	4	2	0	2	5	0	3	2	9	3	6	15	4	11	-8
Perugia	9	9	2	3	4	5	2	2	1	4	0	1	3	8	5	3	11	3	8	-10
Piacenza	8	9	2	2	5	5	2	0	3	4	0	2	2	12	7	5	14	6	8	-11
Atalanta	8	9	2	2	5	4	1	1	2	5	1	1	3	9	3	6	17	8	9	-9
Venezia	3	9	0	3	6	4	0	2	2	5	0	1	4	5	0	5	15	2	13	-14

MARCATORI

8 reti: Hubner (Piacenza, 2 rig.), Baggio (Brescia, 3 rig.).
7 reti: Muzzi (Udinese, 4 rig.), Shevchenko (Milan, 1 rig.).
6 reti: Kallon (Inter, 2 rig.).
5 reti: Di Vaio (Parma), Del Piero (Juventus), Chiesa (Fiorentina), Marazzina (Chievo), Doni (Atalanta, 1 rig.).
4 reti: Maniero (Venezia, 1 rig.), Lucarelli (Torino), Totti (Roma, 2 rig.), Vryzas (Perugia), Inzaghi (Milan), Chevanton (Lecce), Trezeguet (Juventus), Tare (Brescia).
3 reti: Mutu (Verona), Jorgensen (Udinese), Giacomazzi (Lecce), Vugrinec (Lecce), Crespo (Lazio), Tudor (Juventus), Ventola (Inter), Nuno Gomes (Fiorentina), Perrotta (Chievo), Fresi (Bologna).

PROSSIMO TURNO

11ª DI ANDATA - 18/11

ATALANTA	VENEZIA	Dom. 15,00
FIORENTINA	TORINO	Dom. 15,00
JUVENTUS	PARMA	Dom. 15,00
LECCE	BOLOGNA	Dom. 15,00
MILAN	PIACENZA	Dom. 15,00
PERUGIA	BRESCIA	Dom. 15,00
ROMA	INTER	Sab. 20,30
UDINESE	LAZIO	Dom. 15,00
VERONA	CHIEVO	Dom. 15,00

serie B

SQUADRA	P	G	V	N	P	RF	RS	M.I.
Modena	21	10	6	3	1	21	5	-1
Reggina	21	10	6	3	1	13	4	1
Empoli	20	10	6	2	2	16	9	0
Como	19	10	6	1	3	13	12	-1
Genoa *	17	9	5	2	2	12	5	0
Vicenza	16	10	4	4	2	15	16	-4
Palermo	15	10	4	3	3	14	13	-3
Napoli	15	10	4	3	3	10	10	-3
Ancona	15	10	4	3	3	7	7	-5
Salernitana	14	10	4	2	4	14	15	-8
Messina	13	10	3	4	3	10	11	-7
Sampdoria *	11	9	3	2	4	10	10	-8
Cosenza	11	10	3	2	5	13	18	-9
Ternana	11	10	2	5	3	9	10	-11
Bari	11	10	3	2	5	7	12	-9
Cittadella	10	10	3	1	6	13	19	-10
Crotone	8	10	2	2	6	13	15	-12
Cagliari	8	10	1	5	4	6	12	-12
Siena	7	10	1	4	5	9	16	-13
Pistoiese	6	10	1	3	6	4	10	-12

** Una partita in meno*

BARI - NAPOLI..... 0-1
41p.t.: Magoni (Napoli);

CITTADELLA - CAGLIARI 0-2
6p.t.: Suazo (Cagliari); 9p.t.: Lucenti (Cagliari);

COMO - VICENZA..... 1-0
3s.t.: Oliveira Barroso (Como);

CROTONE - REGGINA..... 1-2
26s.t.: Geraldi (Crotone); 45s.t.: Bogdani (Reggina); 48s.t.: Casale (Reggina);

GENOA - SAMPDORIA..... Oggi

MESSINA - COSENZA 3-1
8s.t.: Mendil (Cosenza); rig., 28s.t.: , 32s.t.: 43s.t.: Godeas (Messina);

MODENA - EMPOLI 0-1
13s.t.: Di Natale (Empoli);

SALERNITANA - ANCONA 2-0
17s.t.: Bellotto (Salernitana)rig.; 27s.t.: Vignaroli (Salernitana);

SIENA - PALERMO 1-1
12p.t.: La Grotteria (Palermo); 45p.t.: Mandelli (Siena);

TERNANA - PISTOIESE..... 1-0
9s.t.: Cimalleri (Ternana);

MARCATORI

8 reti: Schwoch (Vicenza, 4 rig.), Oliveira Barroso (Como), Ghirardello (Cittadella, 5 rig.).
6 reti: Mascara (Palermo, 2 rig.), Godeas (Messina, 2 rig.), Di Natale (Empoli).
5 reti: Miccoli (Ternana), Vignaroli (Salernitana, 1 rig.), La Grotteria (Palermo, 2 rig.), Fabbrini (Modena), Rabito (Modena).
4 reti: Bogdani (Reggina), Pasino (Modena), Carparelli (Genoa), Francioso (Genoa), Zaniolo (Cosenza).

PROSSIMO TURNO

12ª DI ANDATA - 11/11

BARI	SIENA	21/11 20,30
CAGLIARI	TERNANA	Dom. 15,00
COSENZA	GENOA	Dom. 15,00
EMPOLI	SALERNITANA	Dom. 15,00
NAPOLI	CROTONE	Ven. 20,45
PALERMO	MODENA	Dom. 15,00
PISTOIESE	COMO	Gio. 20,30
REGGINA	MESSINA	21/11 20,30
SAMPDORIA	CITTADELLA	21/11 20,30
VICENZA	ANCONA	12/11 20,45

BASKET SERIE A1

Kinder BO - De Vizia AV	96-72
Wurth Roma - Lauretana Biella	82-77
Snaidero UD - Skipper BO	83-93
Muller VR - Scavolini PS	82-90
Adecco MI - Viola RC	104-76
Oregon Cantù - Roseto Basket	91-81
Fillattice Imola - Benetton TV	85-107
Mabo Li - Metis VA	92-91
Fabriano - Coop Nordest TS	72-81

Riposava Montepaschi SI

Classifica

Benetton TV	18	9	9	0	846	676
Montepaschi SI	16	8	8	0	703	591
Kinder BO	16	8	8	0	681	579
Oregon Cantù	14	9	7	2	718	664
Skipper BO	12	8	6	2	683	616
Coop Nordest TS	10	8	5	3	628	624
Fabriano	10	9	5	4	731	738
Scavolini PS	8	8	4	4	652	647
Snaidero UD	8	9	4	5	751	723
Fillattice Imola	8	9	4	5	669	706
Lauretana Biella	8	9	4	5	734	789
Metis VA	6	9	3	6	808	810
Wurth Roma	6	9	3	6	679	685
Adecco MI	6	9	3	6	721	739
De Vizia AV	4	8	2	6	645	699
Mabo Li	4	8	2	6	632	688
Roseto Basket	4	8	2	6	656	728
Muller VR	4	9	2	7	704	746
Viola RC	0	8	0	8	568	761

Prossimo turno

Kinder BO - Fabriano, Scavolini PS - Wurth Roma, Montepaschi SI - Oregon Cantù, Roseto Basket - Fillattice Imola, Muller VR - Metis VA, Coop Nordest TS - Snaidero UD, Viola RC - Mabo Li, Adecco MI - Skipper BO, Lauretana Biella - De Vizia AV,
Riposa Benetton TV

C

C1A

Cesena - Varese	1-0
Livorno - Lucchese	3-0
Lumezzane - Pisa	4-3
Monza - Albinoleffe	2-2
Padova - Lecco	0-2
Reggiana - Spal	1-1
Spezia - Arezzo	2-0
Treviso - Alzano	5-0
Triestina - Carrarese	2-0

Classifica

Treviso 23; Livorno 22; Cesena 21; Spezia 20; Triestina 16; Carrarese e Lucchese 15; Varese 13; Lumezzane, Spal, Albinoleffe e Reggiana 12; Alzano 11; Lecco e Monza 10; Arezzo e Padova 5; Pisa 4

Prossimo turno

Albinoleffe - Livorno, Alzano - Lumezzane, Arezzo - Treviso, Lecco - Carrarese, Lucchese - Padova, Pisa - Cesena, Spal - Triestina, Spezia - Reggiana, Varese - Monza

C1B

Avellino - Taranto	**Oggi**
Benevento - Castelsangro	1-0
Catania - Viterbese	0-0
Fermana - Nocerina	1-0
L'Aquila - Chieti	1-0
Lodigiani - Giulianova	1-6
Pescara - Ascoli	2-0
Sora - Sassari Torres	2-1
Vis Pesaro - Lanciano	**Sosp.**

Classifica

Ascoli 21; Giulianova 20; Pescara e Catania 18; Taranto 17; Avellino e Fermana 15; Viterbese e Sora 14; Lanciano e Chieti 12; Nocerina 10; Vis Pesaro, Lodigiani e Castelsangro 9; Sassari Torres e L'Aquila 8; Benevento 7

Prossimo turno

Ascoli - Taranto, Benevento - Fermana, Castelsangro - Vis Pesaro, Chieti - Lodigiani, Giulianova - Catania, Nocerina - Lanciano, Pescara - Sora, Sassari Torres - L'Aquila, Viterbese - Avellino

C2A

Biellese - Sangiovannese	0-3
Montevarchi - Cremonese	0-0
Pavia - Viareggio	3-1
Prato - Castelnuovo G.	2-0
Pro Patria - Alessandria	2-1
Pro Sesto - Poggibonsi	0-0
Pro Vercelli - Novara	2-3
Rondinella I. - Meda	0-0
Valenzana - Legnano	2-2

Classifica

Alessandria 22; Pro Patria 20; Legnano 18; Pro Vercelli, Prato e Sangiovannese 15; Pro Sesto e Cremonese 14; Viareggio, Meda, Pavia e Montevarchi 13; Novara e Castelnuovo G. 11; Poggibonsi 9; Valenzana e Biellese 8; Rondinella I. 4

Prossimo turno

Alessandria - Poggibonsi, Castelnuovo G. - Sangiovannese, Cremonese - Pavia, Legnano - Pro Vercelli, Meda - Prato, Montevarchi - Valenzana, Novara - Pro Sesto, Rondinella I. - Pro Patria, Viareggio - Biellese

C2B

Brescello - Sudtirol	0-1
Fiorenzuola - Poggese	1-1
Imolese - Montichiari	3-0
Mantova - Gubbio	0-1
Mestre - Sambenedettese	2-2
Rimini - Trento	1-0
Sassuolo - Faenza	1-0
Teramo - San Marino	4-1
Thiene - Gualdo	1-1

Classifica

Teramo 24; Rimini 23; Gubbio, Imolese e Brescello 19; San Marino 17; Gualdo 14; Sambenedettese e Thiene 13; Sudtirol e Mantova 12; Trento 10; Fiorenzuola e Montichiari 9; Mestre 8; Poggese 7; Sassuolo e Faenza 6

Prossimo turno

Faenza - Teramo, Gualdo - Fiorenzuola, Gubbio - Brescello, Mestre - Rimini, Montichiari - Thiene, Poggese - Trento, Sambenedettese - Mantova, San Marino - Imolese, Sudtirol - Sassuolo

C2C

Campobasso - Acireale	0-2
Catanzaro - Paternò	1-1
Cavese - Giugliano	1-2
Fasano - Santanastaia	1-1
Foggia - Frosinone	1-0
Gela - Tricase	4-2
Martina - Palmese	2-1
Nardò - Igea Virtus B.	3-2
Puteolana - Fidelis Andria	4-1

Classifica

Catanzaro 23; Martina 20; Giugliano 19; Paternò 17; Gela 16; Foggia 15; Frosinone e Acireale 14; Cavese e Fasano 13; Igea Virtus B. e Nardò 12; Tricase 11; Santanastaia 10; Palmese, Puteolana, Fidelis Andria e Campobasso 9

Prossimo turno

Cavese - Fasano, Frosinone - Acireale, Giugliano - Campobasso, Igea Virtus B. - Puteolana, Martina - Foggia, Palmese - Gela, Paternò - Fidelis Andria, Santanastaia - Catanzaro, Tricase - Nardò

gli scacchi

di Adolivio Capece

MONDIALE AI NASTRI DI PARTENZA

Mancano tre settimane al via del Campionato del Mondo, in programma a Mosca nella prestigiosa sede del Cremlino, a partire dal 26 novembre. Torneo maschile con 128 partecipanti, torneo femminile con 64; meccanismo dell'eliminazione diretta, praticamente come in un torneo di tennis. Nel torneo maschile, il tabellone vede clamorosamente dalla stessa parte il campione del mondo in carica Anand (India), il vice-campione Shirov (di origine lettone, oggi cittadino spagnolo) e Anatolij Karpov: solo uno dei tre quindi potrà arrivare alla finale, anzi addirittura alla semifinale! Quanto al Mondiale femminile, ricordiamo che i colori italiani saranno difesi dalla torinese Elena Sedina, mentre la Polgar ha optato per il torneo maschile. Purtroppo ancor prima di iniziare il femminile perde la principale protagonista, la cinese Xie Jun, 31 anni, campionessa in carica, che ha rinunciato perché proprio nei giorni previsti per il torneo deve discutere la tesi di laurea in Psicologia. Una curiosità: la Xie Jun è nata durante la Rivoluzione Culturale del Governo di Mao Zedong, che tra i vari "provvedimenti" aveva vietato il gioco degli scacchi.

SCACCORAMA

"Scaccorama" è una manifestazione che vede giocare insieme scacchisti vedenti e ciechi (non vedenti). I ciechi giocano con apposite scacchiere con i pezzi che si incastrano nelle caselle e sono autorizzati a toccare pezzi e scacchiera con le mani per aiutarsi nell'analisi. La manifestazione, patrocinata dalla Regione Emilia Romagna, è in programma a Bologna sabato 10 novembre (pomeriggio, dalle ore 15) e domenica 11 (mattino) presso i locali del Cierrebi Club, via Castiglione 6/2; tutti possono partecipare al torneo, previsto su 6 partite senza eliminazione; premiazione a mezzogiorno di domenica. Per il pubblico ingresso libero. Per maggiori dettagli e preiscrizioni tel. 051775556.

LA PARTITA DELLA SETTIMANA

Recuero (Spagna) - Fodor (Ungheria). Campionato del Mondo Under 10, Oropesa del Mar (Spagna) = 1. e4 e6 2. d4 d5 3. Cc3 Ab4 4. Cge2 Cc6 5. a3 A:c3+ 6. C:c3 d:e4 7. Ab5 f5 8. f3 e:f3 (rischiosa; meglio e3) 9. A:c6+ b:c6 10. D:f3 Ab7 11. Af4 Cf6 (dopo 11...D:d4 12. Td1 Db6 13. Dg3, il gioco del Nero si fa difficile) 12. 0-0-0 0-0 13. Ca4 Ce4 14. Cc5 C:c5 15. d:c5 De7 16. The1 Tfe8 (meglio 16...Tad8) 17. Dg3 Tac8 18. Td2 Aa6 19. Te5 g6 20. Te1 D:c5 21. Td7 Te7 (debole; meglio 21...Tcd8, puntando a complicare dopo 22. T:h7 R:h7 23. Dh4+ Rg8 24. Ae5 Tf8 25. Dh8+ Rf7 26. Df6+ Re8 27. D:e6+ De7 28. D:c6+ Rf7 29. D:a6) 22. Ad6 c:d6 23. T:e7 Dd5 24. Dh4, e il Nero abbandona poiché il matto è imparabile. Una partita notevole per essere stata giocata da due ragazzini di 9 anni!

CALENDARIO

È stato purtroppo annullato il torneo di Trieste, previsto dal 10 novembre; saltato anche il torneo internazionale giovanile Under 25. Iniziato ieri a Montecatini un "fide" ad inviti per la norma di Maestro internazionale; link dal sito internet della Federazione (www.federscacchi.it). Numerosi comunque gli appuntamenti per i week-end 10-11 e 17-18 novembre. I tornei sono aperti a tutti (unica condizione essere tesserati alla Federazione, cosa che si può anche fare al momento dell'iscrizione) e di solito con i partecipanti suddivisi in gruppi secondo il livello di abilità; chi è alle prime armi gioca nel torneo "Promozione". Annunciate gare a Gorgonzola(Mi) tel. 0295302021. Paternò (Ct) tel. 0957911462. Mazara del Vallo (Tp) tel. 0923932884. Carpi (Mo) tel. 338-2360030. Infine a Firenze torneo presso la sede del Dopolavoro Ferroviario. Agli appassionati delle gare "semilampo" (15 minuti a testa per partita) segnaliamo tornei a Nereto (Te) sabato 10 pomeriggio (tel. 347-6508910) e a Gravellona Toce domenica 11 (tel. 0323846370). Dettagli e aggiornamenti sul sito www.italiascacchistica.com e www.federscacchi.it

Ariel - Rouleau Open Framingham Stati Uniti 2001

Bianco muove e vince.

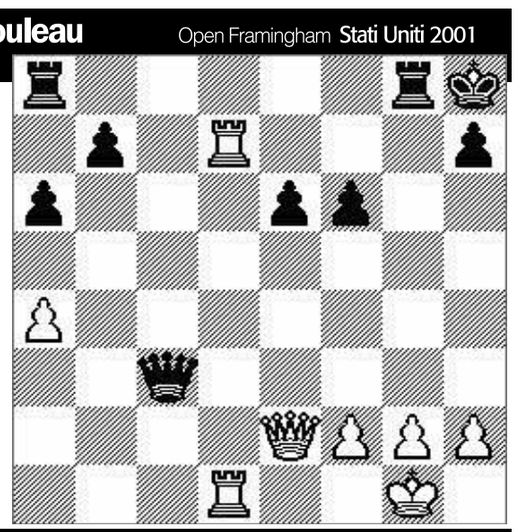

Soluzione

Un bell'esempio della potenza della Torre in settima. Il Bianco ha giocato 1. T:h7+! e il Nero si è arreso. Il matto è imparabile: 1...R:h7; 2. Dh5+, Rg7; 3. Tg7+, Rf8; 4. Df7 matto.