Serie A

ATALANTA - LAZIO 0-1
CHIEVO - MODENA 2-0
EMPOLI - BOLOGNA 0-0
JUVENTUS - COMO 1-1
MILAN - TORINO 6-0
PARMA - PERUGIA 2-2
PIACENZA - INTER 1-4
REGGINA - BRESCIA 2-2
ROMA - UDINESE 4-1

TOTOCALCIO N.7 DEL 06-10-2002

CHIEVO - MODENA 1
EMPOLI - BOLOGNA X
JUVENTUS - COMO X
MILAN - TORINO 1
PARMA - PERUGIA X
PIACENZA - INTER 2
AVELLINO - PATERNO' 1
PESCARA - L'AQUILA 1
SASSARI TORRES - CROTONE 2
SPAL - PADOVA 2
SPEZIA - LUCCHESE X
TARANTO - SORA 1
ATALANTA - LAZIO 2

QUOTE
Montepremi 2.927.194,07
Ai 13 ..... 35.697,00
Ai 12 542,00

TOTOGOL N.7 DEL 06-10-2002

..... 1 .....
..... 7 .....
..... 11 .....
..... 12 .....
..... 15 .....
..... 16 .....
..... 19 .....
..... 24 .....

QUOTE
Montepremi 1.908.807,55
All'unico 8 ..... 2.896.752,00
Ai 7 ..... 4.404,00
Ai 6 86,00

TOTOSEI N.4 DEL 06-10-2002

CHIEVO - MODENA 2-0
EMPOLI - BOLOGNA 0-0
JUVENTUS - COMO 1-1
MILAN - TORINO M-0
PARMA - PERUGIA 2-2
PIACENZA - INTER 1-M

QUOTE
Montepremi 205.826,29
Nessun 6 .....
Ai 5 ..... 6.873,00
Ai 4 148,00

TOTOBINGOL N.3 DEL 06-10-2002

CHIEVO - MODENA .....
EMPOLI - BOLOGNA .....
JUVENTUS - COMO .....
MILAN - TORINO .....
PARMA - PERUGIA .....
PIACENZA - INTER .....

19 - 20 - 31 - 35 - 84 - 85 - 87

QUOTE
Montepremi 97.352,12
Nessun 7 .....
Nessun 6 .....
Ai 5 ..... 2.829,00

TOTIP N.40 DEL 06-10-2002

I CORSA X
I CORSA 1
II CORSA 1
II CORSA 2
III CORSA 1
III CORSA 1
IV CORSA 2
IV CORSA X
V CORSA 2
V CORSA 1
VI CORSA 1
VI CORSA 2
CORSA + ... 2 - 6

QUOTE
NESSUN 14 ..... JACKPOT - 59.553,84
Ai 12 ..... 14.888,47
Agli 11 386,72
Ai 10 44,14

serie A

SQUADRA	PUNTI	PARTITE				IN CASA				FUORI CASA				RETI FATTE			RETI SUBITE			Media inglese
		G	V	N	P	G	V	N	P	G	V	N	P	T	C	F	T	C	F	
Inter	12	4	4	0	0	2	2	0	0	2	2	0	0	9	3	6	3	1	2	4
Milan	10	4	3	1	0	2	2	0	0	2	1	1	0	13	9	4	1	0	1	2
Juventus	8	4	2	2	0	3	1	2	0	1	1	0	0	8	6	2	3	3	0	-2
Bologna	8	4	2	2	0	2	2	0	0	2	0	2	0	5	3	2	3	1	2	0
Empoli	7	4	2	1	1	2	0	1	1	2	2	0	0	5	0	5	3	2	1	-1
Lazio	7	4	2	1	1	2	0	1	1	2	2	0	0	5	3	2	4	4	0	-1
Roma	6	4	2	0	2	2	1	0	1	2	1	0	1	9	5	4	7	3	4	-2
Parma	6	4	1	3	0	2	1	1	0	2	0	2	0	7	4	3	5	2	3	-2
Chievo	6	4	2	0	2	2	1	0	1	2	1	0	1	7	3	4	6	2	4	-2
Piacenza	6	4	2	0	2	2	1	0	1	2	1	0	1	5	3	2	6	4	2	-2
Modena	6	4	2	0	2	2	1	0	1	2	1	0	1	4	2	2	7	4	3	-2
Brescia	4	4	1	1	2	2	0	0	2	2	1	1	0	7	3	4	8	5	3	-4
Perugia	4	4	1	1	2	2	1	0	1	2	0	1	1	5	3	2	8	3	5	-4
Udinese	4	4	1	1	2	2	1	1	0	2	0	0	2	3	2	1	7	1	6	-4
Reggina	2	4	0	2	2	2	0	1	1	2	0	1	1	4	3	1	7	4	3	-6
Como	2	4	0	2	2	2	0	1	1	2	0	1	1	2	1	1	6	3	3	-6
Atalanta	1	4	0	1	3	2	0	1	1	2	0	0	2	2	2	0	7	3	4	-7
Torino	0	4	0	0	4	1	0	0	1	3	0	0	3	1	0	1	10	1	9	-6

MARCATORI

6 reti: Totti (Roma, 2 rig.), Inzaghi F. (Milan).
5 reti: Del Piero (Juventus, 2 rig.).
4 reti: Vieri (Inter, 1 rig.).
3 reti: Nakamura (Reggina, 2 rig.), Tedesco (Perugia), Adriano (Parma), Sculli (Modena).
2 reti: Sensini (Udinese), Batistuta (Roma, 1 rig.), Hubner (Piacenza), Maresca (Piacenza), Maldini (Milan), Simeone (Lazio), Di Biagio (Inter), Recoba (Inter), Di Natale (Empoli), Saudati (Empoli), Baggio R. (Brescia, 2 rig.), Cruz (Bologna), Doni (Atalanta, 1 rig.).

PROSSIMO TURNO

6° DI ANDATA - 20/10

ATALANTA	MILAN	Dom. 15,00
BOLOGNA	BRESCIA	Dom. 15,00
COMO	PIACENZA	Dom. 15,00
EMPOLI	ROMA	Sab. 18,00
INTER	JUVENTUS	Sab. 20,30
LAZIO	PERUGIA	Dom. 15,00
MODENA	PARMA	Dom. 20,30
TORINO	CHIEVO	Dom. 15,00
UDINESE	REGGINA	Dom. 15,00

serie B

SQUADRA	P	G	V	N	P	RF	RS	M.I.
Lecce	9	4	3	0	1	9	6	1
Sampdoria	8	4	2	2	0	7	4	0
Ternana	7	4	2	1	1	5	2	-1
Bari	7	4	2	1	1	4	1	-1
Cagliari	7	4	2	1	1	4	3	-1
Siena	7	4	2	1	1	2	1	-3
Ancona	6	4	1	3	0	6	4	-2
Cosenza	6	4	2	0	2	5	6	-2
Palermo	6	4	2	0	2	5	6	-2
Livorno	6	4	2	0	2	4	3	0
Catania	5	4	1	2	1	6	7	-3
Napoli	5	4	1	2	1	5	5	-3
Venezia	5	4	1	2	1	5	6	-3
Ascoli	5	4	1	2	1	2	3	-3
Genoa	4	4	1	1	2	5	4	-4
Triestina	4	4	1	1	2	4	6	-4
Verona	4	4	1	1	2	3	3	-4
Vicenza	3	4	0	3	1	3	4	-5
Salernitana	3	4	1	0	3	3	9	-5
Messina	1	4	0	1	3	3	7	-7

ASCOLI - MESSINA 1-0
2s.t.: Bruno (Ascoli);

CATANIA - ANCONA 0-0

COSENZA - BARI 0-2
22p.t.: Valdes Zapata (Bari); 25s.t.: Cordova (Bari);

GENOA - SALERNITANA 3-0
12p.t.: Niculescu (Genoa); 45p.t.: Niculescu (Genoa); 29s.t.: Carparelli (Genoa);

LECCE - VENEZIA 3-1
6p.t.: Giacomazzi (Lecce); 45p.t.: Rossi (Venezia); 39s.t.: Chevanton (Lecce); 49s.t.: Cimirotic (Lecce);

NAPOLI - SAMPDORIA 1-1
35p.t.: Volpi (Sampdoria); 14s.t.: Montezine (Napoli);

PALERMO - LIVORNO 1-0
11s.t.: Maniero (Palermo)rig.;

SIENA - CAGLIARI 1-0
17p.t.: Ghirardello (Siena);

TERNANA - VERONA 1-0
6p.t.: Brevi (Ternana);

VICENZA - TRIESTINA 1-1
40p.t.: Bau' (Triestina); 9s.t.: Schwoch (Vicenza) rig.;

MARCATORI

4 reti: Maniero (Palermo, 3 rig.), Chevanton (Lecce).
3 reti: Protti (Livorno, 2 rig.), Giacomazzi (Lecce), Casale (Cosenza, 1 rig.), Oliveira (Catania), Bazzani (Sampdoria), Barroso (Catania).
2 reti: Schwoch (Vicenza, 1 rig.), Vieri (Verona, 1 rig.), Borgobello (Ternana), Ghirardello (Siena), Gasbarroni (Sampdoria), Volpi (Sampdoria), Calaiò (Messina), Carparelli (Genoa, 1 rig.), Niculescu (Genoa), Alteri (Cosenza), Cordova (Bari), Ganz (Ancona), Graffiedi (Ancona), Maini (Ancona).

PROSSIMO TURNO

7ª DI ANDATA

ANCONA	SIENA	Dom. 20,30
BARI	LECCE	Dom. 20,30
CAGLIARI	ASCOLI	Dom. 20,30
LIVORNO	TERNANA	Dom. 20,30
MESSINA	VICENZA	Dom. 20,30
SALERNITANA	PALERMO	Dom. 20,30
SAMPDORIA	CATANIA	Dom. 20,30
TRIESTINA	COSENZA	Dom. 20,30
VENEZIA	GENOA	Dom. 20,30
VERONA	NAPOLI	Dom. 20,30

BASKET SERIE A1

Benetton Tv - Scavolini Ps	107-88
Skipper Bo - Olimpia Mi	78-69
Oregon Cantù - Montepaschi Si	72-67
Roseto - Air Avellino	89-79
Metis Va - Virtus Bo	90-75
Fabriano - Trieste	77-89
Snaidero Ud - Virtus Roma	66-72
Mabo Li - Lauretana Bi	69-51
Pompea Na - Viola Rc	68-75

Classifica

Benetton Tv	12	4	4	0	393	323
Trieste	9	4	3	1	346	323
Roseto	9	4	3	1	319	300
Viola Rc	9	4	3	1	313	277
Olimpia Mi	9	4	3	1	312	295
Montepaschi Si	9	4	3	1	311	276
Virtus Roma	9	4	3	1	287	281
Skipper Bo	6	4	2	2	335	338
Metis Va	6	4	2	2	314	315
Mabo Li	6	4	2	2	299	310
Virtus Bo	6	4	2	2	296	341
Oregon Cantù	6	4	2	2	278	264
Air Avellino	3	4	1	3	336	358
Pompea Na	3	4	1	3	312	325
Fabriano	3	4	1	3	297	306
Scavolini Ps	3	4	1	3	288	312
Lauretana Bi	0	4	0	4	293	333
Snaidero Ud	0	4	0	4	275	327

Prossimo turno

Virtus Bo - Roseto, Montepaschi Si - Snaidero Ud, Trieste - Mabo Li, Virtus Roma - Skipper Bo, Metis Va - Oregon Cantù, Fabriano - Scavolini Ps, Lauretana Bi - Viola Rc, Olimpia Mi - Benetton Tv, Pompea Na - Air Avellino

Serie C1 Gir. A

Cesena - Alzano	2-0
Cittadella - Arezzo	2-1
Lumezzane - Carrarese	2-2
Pisa - AlbinoLeffe	0-2
Reggiana - ProPatria	1-1
Spal - Padova	0-2
Spezia - Lucchese	0-0
Treviso - Pistoiese	3-0
Varese - Prato	1-1

Classifica

Cesena 13; Treviso 10; AlbinoLeffe e Lumezzane 9; Padova 8; Cittadella, Pistoiese e Pisa 7; Reggiana e Prato 6; Arezzo, Lucchese, ProPatria e Spezia 5; Carrarese, Spal e Alzano 4; Varese 2

Prossimo turno

AlbinoLeffe - Treviso, Alzano - Cittadella, Arezzo - Varese, Carrarese - Spezia, Lucchese - Reggiana, Padova - Lumezzane, Pistoiese - Pisa, Prato - Spal, ProPatria - Cesena

Serie C1 Gir. B

Avellino - Paternò	5-0
Chieti - Martina	0-1
Pescara - L'Aquila	1-0
Sambenedettese - Benevento	2-2
Sassari Torres - Crotone	0-2
Taranto - Sora	4-0
Teramo - Fermana	4-1
VisPesaro - Giulianova	1-1
Viterbese - Lanciano	2-0

Classifica

Crotone 12; Pescara 11; Avellino 10; Teramo, Lanciano e Martina 9; Taranto 8; Sora, VisPesaro e Benevento 6; Sambenedettese, Giulianova e Fermana 5; Paternò, Sassari Torres, Viterbese e Chieti 4; L'Aquila 3

Prossimo turno

Benevento - Chieti, Crotone - Sambenedettese, Fermana - Pescara, Giulianova - Avellino, L'Aquila - Sassari Torres, Lanciano - Taranto, Martina - Viterbese, Paternò - Teramo, Sora - VisPesaro

Serie C2 Gir. A

Legnano - Alessandria	1-0
Mestre - Meda	2-1
Montichiari - Pro Vercelli	1-0
Monza - Mantova	1-0
Novara - Thiene	3-1
Pavia - Cremonese	2-1
Pordenone - Trento	0-1
Pro Sesto - Biellese	1-0
Valenzana - SudTirol	0-1

Classifica

Mantova 12; Novara e SudTirol 11; Pavia e Cremonese 10; Pro Sesto 9; Montichiari e Biellese 8; Thiene, Pordenone e Trento 7; Legnano 6; Monza 5; Alessandria e Mestre 4; Valenzana e Pro Vercelli 3; Meda 1

Prossimo turno

Alessandria - Monza, Biellese - Montichiari, Mantova - Mestre, Meda - Cremonese, Novara - Valenzana, Pro Vercelli - Legnano, SudTirol - Pro Sesto, Thiene - Pordenone, Trento - Pavia

Serie C2 Gir. B

Aglianese - Savona	3-2
Castelnuovo G. - San Marino	0-0
CastelSangro - Forlì	1-0
Grosseto - Gubbio	2-0
Gualdo - Fano	1-0
Imolese - Florentia V.	1-2
Montevarchi - Brescello	1-2
Rimini - Sangiovannese	1-0
Sassuolo - Poggibonsi	1-2

Classifica

Aglianese 13; Florentia V. e Grosseto 11; Savona 10; Gualdo e Gubbio 8; Poggibonsi e Rimini 7; Castelnuovo G., Forlì e CastelSangro 6; Brescello, Montevarchi e San Marino 5; Sassuolo 4; Imolese, Sangiovannese e Fano 3

Prossimo turno

Brescello - Fano, CastelSangro - Aglianese, Florentia V. - Rimini, Gubbio - Montevarchi, Poggibonsi - Imolese, Sangiovannese - Forlì, San Marino - Gualdo, Sassuolo - Castelnuovo G., Savona - Grosseto

Serie C2 Gir. C

Fidelis Andria - Brindisi	0-2
Foggia - Tivoli	2-0
Frosinone - Palmese	2-0
Gladiator - Catanzaro	0-0
Igea Virtus B. - Puteolana	3-1
Latina - Nocerina	0-0
Lodigiani - Gela	2-1
Olbia - Giugliano	1-1
Ragusa - Acireale	1-2

Classifica

Brindisi, Acireale, Igea Virtus B. e Lodigiani 10; Ragusa, Catanzaro e Nocerina 9; Foggia e Latina 8; Gladiator e Palmese 6; Frosinone e Gela 5; Tivoli e Olbia 4; Fidelis Andria e Giugliano 3; Puteolana 1

Prossimo turno

Acireale - Igea Virtus B., Brindisi - Lodigiani, Catanzaro - Ragusa, Fidelis Andria - Latina, Gela - Olbia, Giugliano - Frosinone, Nocerina - Gladiator, Palmese - Tivoli, Puteolana - Foggia

gli scacchi

di Adolivio Capece

"Mille anni" a Milano

Se abitate a Milano, o vi capita di andarci nelle prossime settimane (e se non siete troppo lontani varrebbe la pena di andarci apposta), mettete in calendario una pur rapida visita a Piazza San Fedele (dietro a Palazzo Marino, sede del Comune). Non per la statua del Manzoni che vi troneggia o per una visita alla bella chiesa prospiciente, ma per ammirare la magnifica mostra di pezzi di scacchi da collezione che fino a fine anno arricchirà le vetrine dello spazio espositivo della BNP Paribas. «Mille anni di scacchi» attraverso i pezzi, dalle forme e dai colori più diversi, partendo dagli scacchi di Venafro risalenti all'ottavo secolo d.C. fino ai giorni nostri.

L'inaugurazione, giovedì scorso, ha destato un notevole e inusuale interesse dei mass-media: tutti i principali quotidiani milanesi se ne sono occupati e c'è stata anche una diretta con la trasmissione "Caterpillar" di Radio2!

Se la vostra visita avverrà nel pomeriggio, tra le 14 e le 18, potrete anche avere gratuitamente il libretto-catalogo della mostra, ben curato da Alessandro Sanvito.

Kramnik contro "Fritz"

In pieno svolgimento in Bahrain il match tra Vladimir Kramnik e il programma «Deep Fritz». Il programma prevede la disputa di otto partite con conclusione il 19 ottobre.

Diretta su internet dai siti http://www.einstein-group.tv e http://www.brainsinbahrain.com/

La partita della settimana

Terminato ieri a Saint-Vincent il campionato Europeo Seniores, che con quasi 140 giocatori ha registrato il record di partecipazione.

Ne parleremo nel dettaglio la prossima settimana (risultati e classifiche sul sito www.scacchivda.com).

Da questo torneo la partita che segue: battere un «grande maestro» è il sogno di tutti gli appassionati, questa volta c'è riuscito il milanese Franco Giani. Complimenti!

Giani - Radulov (apertura Inglese) = 1. c4 g6 2. Cc3 Ag7 3. g3 c5 4. Ag2 Cc6 5. Cf3 e5 6. 0-0 Cge7 7. d3 0-0 8. Ad2 h6 9. a3 d6 10. Dc1 Rh7 11. Dc2 b6 12. Tad1 Ab7 13. e3 d5 14. c:d5 C:d5 15. C:d5 D:d5 16. Cg5+ h:g5 17. A:d5 Tad8 18. A:c6 A:c6 19. Ac3 Af3 20. Tde1 f5 21. h3 Af6 22. d4 c:d4 23. e:d4 e:d4 24. Ab4 Tf7 25. Te6 Tdd7 26. Tfe1 d3 27. Dd2 f4 28. g4 Ae2 29. T1:e2 1-0.

Calendario

Tornei semilampo di domenica 13: a Bologna, tel. 051.398802, e a Foligno (Pg) nel pomeriggio dalle 15 al DLF in via Piave, tel. 0742.354898.

Tornei week-end a Nichelino (To) dal 10 al 13 ottobre, tel. 338-8553541; a Vitinia (Roma) dall'11 al 13 ottobre, tel. 349.5760753; e a Lucca dal 12 al 20 ottobre, tel. 0583.997652.

Segnaliamo poi a Calamandrana (Asti) un corso di perfezionamento per giocatori da Terza nazionale in su nel week-end 12-13 ottobre; informazioni tel. 0141.75708. Aggiornamenti e dettagli sui siti www.federscacchi.it e www.italiascacchistica.com

Coppa dei Campioni

La Coppa dei Campioni per squadre di club disputata a Creta, si è conclusa con il successo a sorpresa degli jugoslavi di Sarajevo, che hanno preceduto di solo mezza lunghezza i russi del Norinski Nikel. Terzi i polacchi di Varsavia, solo quarti i favoriti della vigilia, i francesi del «Club NAO» di Parigi, sponsorizzati dalla miliardaria siriana Najed Ojjeh e guidati da Kramnik.

Nessuna squadra italiana tra le 43 in gara.

Shaw-Harborne, Campionato britannico 2002

Il Bianco muove e vince.

La prima mossa è facile, ma la seconda...?

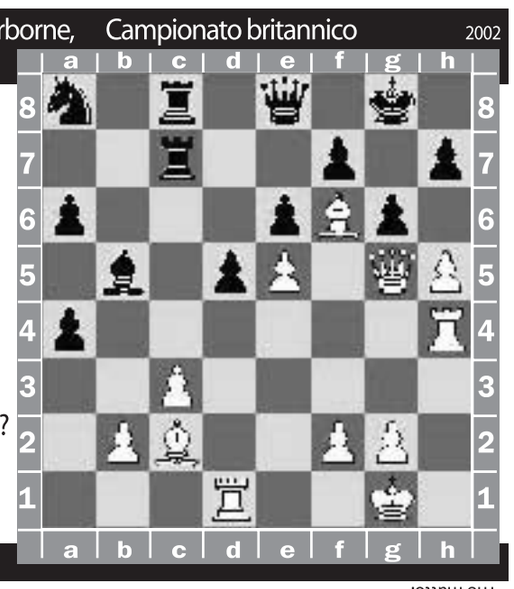

Soluzione

La partita è continuata con 1. Dh6, Df8; ed ora la brillante 2. D:h7+!, con matto inparabile dopo le mosse obbligate 2...R:h7; 3. h:g6+, Rg8; 4. Th8 matto.