DARIO FO
FRANCA RAME
"IL PAPA E LA STREGA"
in edicola il vhs con l'Unità a € 8,90 in più

DARIO FO
FRANCA RAME
"IL PAPA E LA STREGA"
in edicola il vhs con l'Unità a € 8,90 in più

Militari

«Noi sportivi - ha detto il presidente del Coni Gianni Petrucci al Corsera - dobbiamo ringraziare il contributo dei corpi militari con i quali ho un bellissimo rapporto. Ma rivediamo il rapporto Coni-Forze armate. Vedo esibizionismo, troppi petti in fuori, quando si arriva a vincere»

IN TV

- **11,15 Eurosport** Motori, Rally del Messico
- **12,45 Eurosport** Calcio, Germania-Australia
- **13,00 Italia1** Studio Sport
- **13,50 SkySport2** Rugby, Brumbies-Cats
- **14,45 Eurosport** Ciclismo, Parigi-Nizza
- **14,45 SportItalia** Nba, Indiana-Detroit
- **15,35 SkySport2** Volley, Bassano-Taranto
- **17,00 SportItalia** Calcio, Santos-Palmeiras
- **18,10 Rai2** Rai TG Sport
- **19,30 SkySport3** Golf, Us Pga Tour
- **20,00 SkySport1** Mondo Gol
- **20,30 SkySport2** Volley, Modena-Cuneo
- **21,00 SportItalia** Calcio, Racing-Boca
- **21,00 SkySport1** Calcio, Wigan-Manch. Utd

Materazzi ferma il record della Roma

Finisce 1-1 all'Olimpico. Al gol giallorosso di Taddei l'Inter risponde in zona Cesarini

■ **di Massimo Franchi** / Roma

ENTRATA NELLA STORIA, non chiediamo troppo a una Roma senza Totti e l'intero attacco. È andata vicina alla dodicesima epica vittoria. Gliel'ha negata Materazzi all'ultimo minuto riacciuffando un pareggio meritato, quando l'Olimpico già gustava un'altra festa. Festa che c'è comunque perché la banda di Spalletti merita solo applausi. Per come gioca e per come lotta con gente come De Rossi, Chivu e Mexes che è dovunque. La stanchezza la ferma sul più bello con Perrotta in debito d'ossigeno per gli straordinari in Nazionale.

Wome e non Burdisso per Mancini, niente Montella per Spalletti che sposta Mancini di punta e il giovane e promettente Rosi al suo posto a sinistra, con Dacourt al posto di Aquilani, squalificato per la gioia post gol nel derby. In campo per l'Inter c'è anche quel Pizarro, cresciuto ed inseguito tutt'estate da Spalletti.

Recoba gioca dietro a Cruz con licenza di defilarsi e già al 3' saggia la prontezza di Doni con un sinistro dei suoi. Al 7' la risposta romanista: punizione di Taddei, deviazione di Mancini sottoporta, ma Toldo è tornato sicuro. Al 9' però la Roma è già in vantaggio. Mancini ruba il tempo ad un imbarazzante Materazzi, arriva sul fondo davanti a Toldo e serve d'esterno Taddei che deve solo appoggiare a porta vuota. È ancora lui l'uomo decisivo in attacco per Spalletti. La festa è ormai codificata: si va tutti a salutare capitan Totti seduto di fianco alla panchina.

Mancini mette a scaldare tutta la panchina sperando in una reazione di orgoglio dei suoi. Lì capita una scenetta da libro "Cuore", con Mihajlovic che va a salutare il vecchio nemico Totti. Qualche reazione di chi rimane in campo per l'Inter si vede: la squadra alza il pressing e Cruz si sbatte su ogni pallone passando più tempo a terra che in piedi per i contatti con i difensori romanisti. La Roma invece fa quello che le riesce meglio e che l'ha portata nella storia. Aspetta e riparte con facilità impressionante. Con 3 passaggi passa dalla sua area alla trequarti avversaria con i difensori nerazzurri presi costantemente d'infilata. Non hanno riferimenti e non sanno che pesci pigliare. Mancini allora sceglie Kily Gonzales come capro espiatorio togliendolo dopo soli 33' inserendo Figo che va a destra con Stankovic che passa a sinistra. Nel finale è Doni a salire in cattedra, prima deviando in angolo una stoccata di Cambiasso servito da Cruz e poi trattenendo un cross di Recoba.

Si riparte con De Rossi che devia una bordata di Recoba, poi Stankovic sfiora l'incrocio con un destro da fuori. La Roma sembra un po' in difficoltà, ma subito reagisce con Mancini che manca il raddoppio dopo un pallone rubato da Mexes (un difensore) in anticipo a metacampo (!). Il brasiliano stoppa e batte con pallone che va alto di poco. La partita sale di tono con l'Inter che preme senza che Cruz abbia o si procuri palloni giocabili. Mancini allora decide di togliere lui (e non Recoba) per fare spazio a Martins. Kharja per Rosi è il primo cambio di Spalletti, mentre l'Inter sembra spegnersi piano piano con Martins che non dà niente e Recoba, che centravanti non è, che spreca la palla buona facendosi recuperare da un grande Chivu al 79'. La banda Spalletti però sta raschiando il barile delle energie e solo la voglia di portare a casa la vittoria non fa capitolare Doni con Chivu e De Rossi che respingono tutti i palloni. Spingi che spingi l'Inter trova il pareggio con il suo peggior giocatore, Materazzi, che schiaccia di testa indisturbato l'ennesimo angolo di Figo all'89'. Finisce solo una serie, questa Roma ne farà altre.

Marco Materazzi realizza di testa il gol del pareggio **Foto di Giampiero Sposit/Reuters**

BREVI

Champions League
Domani in campo la Juventus

La squadra di Capello affronta nel ritorno degli ottavi il Werder Brema (all'andata vinsero i tedeschi 3-2). Mercoledì, invece, il Milan ospiterà il Bayern Monaco (andata 1-1).

Basket
La Fortitudo batte Napoli e sale in vetta

Risultati: Climamio Bologna-Carpisa Napoli 112-107 2ts; Upea Capo d'Orlando-AJ Milano 84-100; Snaidero Udine-Montepaschi Siena 89-70; Navigo.it Teramo-Livorno 76-94; R.Calabria-VidiVici Bologna 72-81. Classifica: Climamio Bologna 34; Montepaschi Siena e Benetton Treviso 32; Carpisa Napoli e Lottomatica Roma 30; Vidi Vici Bologna, AJ Milano e Snaidero Udine 28; Whirlpool Varese 26; Angelico Biella e Bipop R. Emilia 22; Vertical Vision Cantu' e Navigo.it Teramo 16; Livorno 14; Upea Capo D'Orlando 12; Roseto; Air Avellino 8; R. Calabria 6

Volley
Macerata conquista la Coppa Cev

Battuti in finale i russi dell'Iskra Odintsovo per 3-0 (25-19 25-19 25-22 i parziali).

Sci Alpino
Gigante a Ligety, quinto Simoncelli

Lo statunitense ha vinto la seconda prova in Corea del Sud, precedendo lo svedese Nyberg e il finlandese Palander (secondi ex aequo). Davide Simoncelli, vincitore del gigante di sabato, è finito quinto.

Ghiaccio
CdM: Fabris è terzo nei 1500 in Olanda

Davanti a lui gli statunitensi Hedrick e Davis. Fabris è terzo anche nella classifica generale di Coppa.

Ciclismo
Parigi-Nizza, cronoprologo a Julich

Lo statunitense ha preceduto di appena 71 centesimi il kazako Andrey Kashechkin. Terzo l'australiano Bradley McGee a 2".

Contro crampo

LUCA BOTTURA

Mazzone vuole Cuccureddu

Ore 8 Dopo Bjorn Borg, un altro campione del passato mette all'asta i suoi oggetti più cari per autofinanziarsi: Achille Occhetto. **Ore 8.01** Sotheby's comunica i pezzi forti dell'asta di Occhetto: la svolta del '91, la sconfitta del '94 e un bersaglio delle freccette con la faccia di D'Alema. **Ore 9** L'ex ministro Calderoli annuncia che presto andrà ad Al Jazira a spiegare cosa pensa davvero dell'Islam. **Ore 9.01** Il Ministro degli Interni invita a non perdere la calma e a raggiungere il più vicino bunker antiatomico. **Ore 9.30** Grande successo in libreria per «Ciampi», il volume di Massimo Giannini dedicato al Presidente della Repubblica. Insieme al libro, in omaggio il cd con tutti gli interventi di Ciampi che Berlusconi ha ascoltato con attenzione. È un cd vergine. **Ore 10** Conferenza stampa conclusiva del Festival di Sanremo. Povia: «Canto i valori della famiglia». **Ore 10.01** Totò Cuffaro chiede a Povia di scrivergli un inno elettorale per le Regionali siciliane: «Anch'io canto i valori della famiglia. Anzi di più di una». **Ore 10.02** Da Santo Domingo, Luciano Gaucci propone a Povia un duetto per il prossimo San Remo. Già pronto anche il pezzo: «Se avessi il becco di un quattrino». **Ore 14.40** Al carnevale di Viareggio grande successo per il carro dei vincitori: ultimi arrivati Sgarbi, i radicali e il senatore Fisichella. **Ore 16.15** Primi dubbi di Spinelli su Mazzone: dopo il gol subito dal Messina, per rinforzare la difesa gli ha chiesto di acquistare Cuccureddu. **Ore 16.18** Chievo-Lazio, rigore per la Lazio: Scurto cintura e abbatte Tare. **Ore 16.19** Si scopre che Scurto è in realtà il maresciallo Scurto della polizia di frontiera e che stava solo cercando il permesso di soggiorno sotto la maglia di Tare. **Ore 16.23** Fiorentina-Siena: Toni inspiegabilmente sostituito. **Ore 16.24** Si scopre che a volere la sostituzione di Toni è stata Marta Cecchetto per avere il suo amore fresco per la serata e mettere in atto un progettino che ha covato per tutta la settimana del Festival. **Ore 16.45** Sibillina dichiarazione di Zamparini dopo Lecce-Palermo 2-0 «Allora a cosa serve vendersi il culo a Galliani sui diritti tv se poi non ci date neanche un rigorino a favore?». **Ore 16.50** Dopo il pareggio dell'Ascoli, Nestor Sensini corre ai ripari e annuncia di aver cambiato il preparatore atletico dell'Udinese. Sarà il suo personale: il dottor Gibaud. **Ore 16.48** Il Treviso sta per portare a casa il punto della speranza contro la Reggina. **Ore 16.49** Diliberto entra in campo a Treviso e chiede di fare un duello tv con Berlusconi. **Ore 16.50** Gol di Amoruso: Treviso-Reggina 0-1. **Ore 20.30** Curioso fenomeno all'Olimpico: appena Ilary Blasi entra nello stadio per vedere Roma-Inter, la partita perde il 15 per cento di share. **Ore 20.40** Prende il via su Raiuno la nuova edizione de «Il malloppo». Conduce Alda D'Eusanio. **Ore 20.41** La D'Eusanio spiega perché hanno scelto lei per sostituire Pupo: «Sono socialista da sempre, di malloppo me ne intendo». **Ore 21.30** Marta Cecchetto, dopo aver portato a termine il progettino che aveva su Toni, annuncia di aspettare due gemelli. Si chiameranno «Cesare» e «Grazie per la sostituzione».

luca@bottura.net (gago.splinder.com)

Scacchi

ADOLIVIO CAPECE

Linares, Topalov in recupero

■ **Torneo di Linares**

Ripreso venerdì il super-torneo di Morelia-Linares, con il girone di ritorno che si svolge a Linares (Andalusia, Spagna). La prima fase giocata in Messico ha visto il successo dell'ungherese Peter Leko, con il giovane armeno Lev Aronian ottimo secondo e il bulgaro Topalov decisamente fuori fase. Classifica girone di andata: 1. Leko, 5; 2. Aronian, 4.5; 3. Svidler, 4; 4-5. Ivanchuk e Radjabov, 3.5; 6. Vallejo 3; 7. Topalov, 2.5; 8. Bacrot, 2. Nei primi due turni in terra spagnola, Topalov ha però dimostrato di essersi ripreso ed ha sconfitto Svidler e Bacrot, recuperando un punto sui due battistrada che hanno pattato i primi due incontri, con Leko che ha faticato per strappare il mezzo punto a Radjabov. Da segnalare nell'esordio di Linares la sconfitta di Ivanchuk per il tempo in posizione superiore con il francese Bacrot. Oggi, lunedì, giornata di riposo, domani in programma Radjabov-Topalov; Bacrot-Svidler; Aronian-Vallejo; Ivanchuk-Leko. E' possibile seguire in diretta le partite via internet (pomeriggio, dalle 15.30) sul sito http://linares.soloajedrez.com/.

■ **La partita della settimana**

Una delle belle vittorie di Godena a Mosca e la "rivincita" di Topalov su Svidler a Linares.

Godena - Demin, Aeroflot, Mosca 2006 (Difesa Pirc) 1. e4 g6 2. d4 Ag7 3. c3 d6 4. Cf3 Cf6 5. Ad3 0-0 6. 0-0 Cc6 7. Te1 e5 8. h3 h6 9. Ca3 Te8 10. Cc2 a6 11. Ad2 Ad7 12. a3 a5 13. a4 Te7 14. Ca3 e:d4 15. c:d4 d5 16. e5 Ce4 17. Cb5 C:d2 18. D:d2 Cb4 19. Ab1 Te6 20. Ta3 Af8 21. Tae3 c6 22. Cd6 A:d6 23. e:d6 T:d6 24. Te7 Rg7 25. T:f7+ R:f7 26. D:h6 Rg8 27. A:g6 Df6 28. Ce5 Ae8 29. Dh7+ Rf8 30. A:e8 T:e8 31. Cg6+ 1-0

Topalov - Svidler, Linares 2006, (Difesa Grunfeld) 1. d4 Cf6 2. c4 g6 3. Cc3 d5 4. c:d5 C:d5 5. e4 C:c3 6. b:c3 Ag7 7. Ac4 c5 8. Ce2 Cc6 9. Ae3 0-0 10. 0-0 Ca5 11. Ad3 b6 12. Tc1 e5 (novità) 13. d:c5! Ae6 14. c4 b:c5 15. A:c5 Te8 16. Ae3 Te7!? 17. Dc2 Td7 18. Tfd1 Cc6 19. a3 Da5 20. Cc3! D:a3 21. Cd5! Tc8 22. Ta1 Df8 23. Ta6 Cb4 24. C:b4 D:b4 25. Tb1 Df8! 26. c5 Ah6! 27. A:h6 D:h6 28. c6 Tdc7 29. Tb5!? Td8!? 30. Tb7! T:d3 31. D:d3! Dc1+ 32. Df1 T:c6 33. Ta1 Df4!? 34. De1 Tc4 35. Tb4 Tc2 36. Tbb1! Ag4 37. h3 Ae2 38. Ta3! a6 39. Te3 Ab5 40. Tc1! Ta2? (l'errore decisivo; l'unica speranza era 40…T:c1 con gioco passivo ma possibilità di patta) 41. Tc8+ Rg7 42. Tc7! Ae8 43. Tf3 Dg5 44. Dc3! 1-0

■ **Calendario**

Numerosi in tutta Italia i tornei scolastici di qualificazione ai GSS (Giochi sportivi studenteschi, in collaborazione con CONI e Ministero dell'Istruzione). Segnaliamo a Milano il Campionato provinciale Scuole a squadre, con il patrocinio di "Milano Extrapulita", presso Città del Gioco, via Forze Armate 103; nel pomeriggio del 9 e 10 marzo le elementari e le superiori, dal 14 al 16 le medie; tel. 02.89512120; sito internet www.milanoextrapulita.it

Tornei. Dal 9 al 12 marzo Open alla Scacchistica Milanese (via Carlo Bazzi 49, tel. 02.89512120). Semilampo: sabato 11, ore 14, Caluso di Ivrea (To) tel. 388-6080319. Domenica 12, ore 15, Roma (Circolo Eur, via Archivio di Stato 15) tel. 339-3793843. Dettagli e aggiornamenti www.federscacchi.it e www.italiascacchistica.com

■ **Australiani per Torino.**

Incominciano ad essere rese note le formazioni per le Olimpiadi degli Scacchi di Torino (20 maggio – 4 giugno). Gli Australiani giocheranno con 1. GM Rogers 2. IM Smerdon 3. GM Johansen 4. IM Zhao 5. IM Lane 6. IM Wohl. Squadra femminile: 1. IM/WGM Berezina 2. WIM Sorokina 3. WIM Moylan 4. WIM Caoili.

la partita

Kortschnoj - Baramidze

■ Pulvermueh-le, marzo 2006
■ Il Bianco muove e vince.
■ E pensare che il 23 marzo Kortschnoj compie 75 anni!

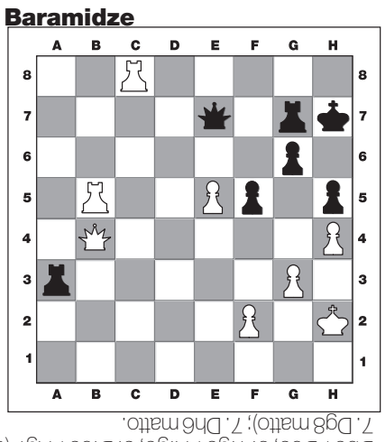

Soluzione

■ La partita è proseguita con la decisiva 1. Tb8!, che minaccia Th8 matto, e il Nero ha abbandonato. Del resto anche dopo 1…Tf7, il Nero non evita lo scacco matto: 2. Th8+ Rg7; 3. Tbg8+ Rf6; 4. Db6+ De6; 5. T:g6+ R:g6; 6. D:e6+ Rg7 (oppure 6…Tf6 7. Dg8 matto); 7. Dh6 matto.