SOUNDS EVER GREEN

COMPILATION ROCK 'N' ROLL 2

In edicola il secondo cd con l'Unità a € 6,90 in più

SOUNDS EVER GREEN

COMPILATION ROCK 'N' ROLL 2

In edicola il secondo cd con l'Unità a € 6,90 in più

La Mossa

Spunta un'agghiacciante verità sugli omicidi commessi da Benoit: il wrestler avrebbe ammazzato il figlio usando la mossa che lo aveva reso celebre sul ring e che consiste nello stringere la faccia dell'avversario fra le proprie gambe e tirare con forza la testa all'indietro

Vela 14,00 La7

Boxe 21,00 Eurosport

IN TV

- **10,00 Sport Italia** Red Bull Air Race
- **13,00 Espn Classic** Tour de France 2005
- **13,00 Eurosport** Volley, Polonia-Bulgaria
- **14,00 SkySport2** Rugby, Lions-Sharks
- **14,00 La7** Vela, America's Cup
- **15,00 SkySport3** Tennis, Wimbledon
- **15,45 SkySport2** Volley, Piacenza-Perugia
- **16,00 Espn Classic** Rugby, N.Zelanda-Francia
- **16,00 Sport Italia** Calcio, Santos-Bremio
- **16,30 Rai3** Pomeriggio sportivo
- **17,45 Sport Italia** Calcio, Usa-Paraguay
- **21,00 Eurosport** Boxe, Caballero-Castillo
- **21,10 Sport Italia** Calcio, Argentina-Colombia
- **0,10 SkySport2** Motori, formula Nascar

Giro e Tour, la settimana calda del ciclismo

Ieri Petacchi all'antidoping del Coni, domani Di Luca. Sabato via alla Grande Boucle «degradata»

■ **di Pino Bartoli** / Roma

DECAPITATI Sabato a Londra parte un Tour senza detentore, e chi ha vinto il Giro un mese esatto fa, domani si presente alla procura del Coni non esattamente per espletare una formalità. Per non parlare di chi lo ha vinto l'anno scorso, che dal dottor Torri ci è già passato e ora sconta una squalificato. Da Ivan Basso a Danilo Di Luca, passando per il podio "falciato" del Tour 2006, non è proprio un gran momento per il ciclismo. Anzi, proprio per le premesse di cui sopra, sembra proprio il vecchio che avanza: i corsi e ricorsi di uno sport ormai condannato a sopravvivere a se stesso per gli scellerati traffici dei soliti (ig)noti. Così, davanti alla procura antidoping del Coni, è cominciata una settimana che potrebbe decapitare il ciclismo italiano, aspettando di vedere il Tour del dopo Landis. L'ha inaugurata Alessandro Petacchi, il primo a sedersi davanti al dottor Torri. E dopo due ore di interrogatorio, il corridore spezzino può quasi sicuramente dire addio al Tour de France: non arriverà fino al via della gara ciclistica più famosa, la sua corsa contro il tempo per dimostrare che l'eccesso di salbutamolo trovato nelle urine al termine di quella tappa piemontese del Giro non è doping, ma solo assunzione - certificata dall'esenzione a fini terapeutici - di uno spray contro l'asma. «Ho cercato di spiegare le cose scientificamente e la buona fede di quanto accaduto. Ora è tutto in mano alla Procura. Il Tour? Dipende dalla Procura» ha detto Petacchi, piuttosto scuro in volto. In ballo non c'è solo la partecipazione al Tour, pure importante, ma la reputazione macchiata ora da una positività che uno staff intero al lavoro da due settimane ha cercato di spiegare in maniera scientifica. E anche di un breve dossier sulle condizioni climatiche di quella giornata a Pinerolo, proprio per giustificare quelle "spruzzate" in più che avrebbero portato i valori ben oltre i 1000 nanogrammi per millilitro consentiti. E Petacchi lo avrebbe confermato anche rispondendo alle domande del procuratore Ettore Torri, che per chiarire la vicenda non si accontenta della deposizione del ciclista. È stata infatti già avviata infatti la controperizia scientifica di parte della Procura: il materiale fornito dall'atleta viene esaminato da due membri dello stesso ufficio della Procura antidoping e poi da un broncopneumologo scelto forse dal professor Luigi Frati. «I tempi saranno rapidissimi - dice Torri - hanno prodotto una consulenza, dobbiamo verificarla». Tra oggi e domani dovrebbe perciò arrivare la decisione: il team Milram confida nell'archiviazione, anche se le speranze sono al lumicino, molto più probabile che scatti il deferimento (la richiesta di stop potrebbe anche essere inferiore ai due anni), perché terapia o meno, esiste una regolamentazione nel dosaggio dei farmaci per i quali si presenta l'esenzione, le cui violazioni vanno a scontrarsi con la legge 376/2000. E domani dovrebbe entrare nel vivo l'inchiesta della procura su "Oil for Drug" con gli interrogatori di Mazzoleni e Di Luca giovedì, salvo rinvii per richiesta dei legali.

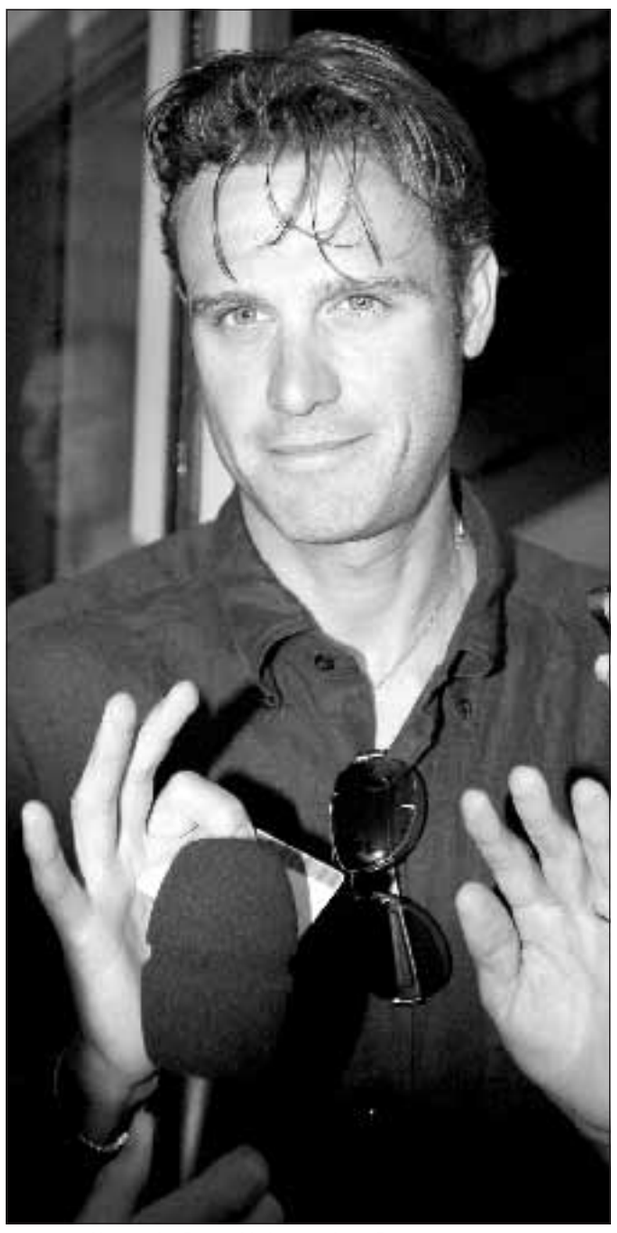

Alessandro Petacchi al suo arrivo a Roma **Foto di Plinio Lepri/Ap**

Il caso

Il Tour partirà senza il numero 1

Niente numero 1 al Tour de France al via da Londra sabato prossimo: lo hanno annunciato gli organizzatori della Grande Boucle 2007, a seguito degli sviluppi delle inchieste del doping. Il pettorale numero 1, tradizionalmente riservato al vincitore dell'edizione precedente o, in alternativa, alla sua squadra, quest'anno sarà assente dal gruppo. Il vincitore della scorsa edizione, lo statunitense Floyd Landis, dopo essere stato trovato positivo al termine del Tour 2006, è infatti ancora sub judice. «Abbiamo voluto insistere sulla questione - ha dichiarato Jean-François Pescheux, direttore della Gran Boucle - lasciare il segno, almeno simbolicamente». A seguito di questa decisione, la prima nella storia del Tour, nessun pettorale dall'1 al 9 figurerà sulle casacche dei corridori, e la numerazione incomincerà dall'11.

CALCIOMERCATO Da ieri si fa sul serio. Roma, problemi per Esposito

Inter su Torres, Eto'o gela il Milan Chivu incerto, in corsa anche il Real

■ Da ieri si fa sul serio. Con la chiusura dei bilanci al 30 giugno, le società di calcio possono guardare più serene alla voce "uscite". E spendere per rafforzare la rosa. Così, le voci che si sono rincorse in queste settimane, potranno subire un'accelerata improvvisa, anche perché le date dei ritiri si avvicinano, e tutti gli allenatori vogliono avere, dal primo giorno, a disposizione tutti i calciatori. Al centro c'è sempre il Milan, alle prese con la caccia all'attaccante: **Samuel Eto'o**, centravanti camerunense del Barcellona, smentisce l'ipotesi di un addio al club blaugrana, da molti paventata dopo l'ingaggio del francese **Thierry Henry** da parte della squadra catalana. «Né io né **Ronaldinho** lasceremo il Barcellona» ha assicurato l'attaccante, rispondendo a una domanda sull'interessamento del Milan. Ma per molti sarebbe solo una questione di tattica per tirare sull'ingaggio. I rossoneri, comunque, tengono in caldo un possibile ritorno di **Sheva**, ma la possibilità non alletta più tanto Ancelotti che preferirebbe puntare su **Drogba**. Intanto, sempre dall'Inghilterra, *The Sun* afferma che l'Inter sarebbe pronta a pagare la clausola di rescissione del contratto che lega **Fernando Torres** all'Atletico Madrid. La cifra è di 40 milioni di euro circa. Secondo il tabloid inglese, dunque, il Liverpool dovrebbe affrettarsi per concludere l'operazione al più presto. I Reds, già praticamente d'accordo con l'Atletico, si sarebbero fermati di fronte alla richiesta del talento spagnolo che è di 7,6 milioni di euro netti a stagione. Inter è sempre alle prese con l'inghippo **Chivu**: il difensore rumeno, oltre al Barcellona, è tentato anche dal Real Madrid. «Chi non vorrebbe giocare nelle merengues? - spiega il procuratore Becali - Certamente lo vuole anche Cristian». Problemi anche per la Roma: dopo aver perso il terzino francese **Faubert** (al West Ham), i giallorossi non riescono a chiudere neanche per **Esposito**. Da Cagliari fanno sapere che la trattativa si è arenata anche a causa dell'inserimento della Fiorentina. Viola che, intanto, hanno chiuso con il ventenne **Arturo Lupoli**, proveniente dall'Arsenal. Infine Lotito, dopo aver preso l'argentino **Scaloni**, rassicura i tifosi biancocelesti sulla permanenza di **Rocchi** a Roma.

Franco Patrizi

in breve

Matarrese
● ***«Donadoni parli meno»***
Se Donadoni parlasse di meno sarebbe un fatto buono per noi, perché è tanto un bravo ragazzo ma, quando tocca questi argomenti, non vedo il Donadoni sempre molto controllato che ho conosciuto. Quindi, si inizia il 26 agosto: Donadoni è bravo, la squadra è brava e le chiacchiere non servono più»: lo ha detto il presidente della Lega Calcio Antonio Matarrese in merito alle polemiche con il ct sulla data di inizio del campionato.

Calcio
● ***Via al pallone unico***
È stato raggiunto l'accordo tra la Nike e la Lega Calcio per giocare, per la prima volta in Italia e per i prossimi cinque anni, con un pallone unico in serie A, serie B, campionato Primavera, Coppa Italia e Supercoppa italiana.

Basket, Fortitudo
● ***Ufficializzato Mazzon***
Riparte dalla riconferma di James Thomas (contratto triennale), il centro Usa su cui aveva mire anche la Virtus e Roma, la nuova Fortitudo Bologna del neo proprietario Gilberto Sacrati. Ufficializzato l'ingaggio di Alessandro Cittadini, 2,07, 28 anni, l'ultima parte della stagione giocata a Rieti, e quello dell'allenatore Andrea Mazzon, che fino al 30 giugno era sotto contratto con l'Aris Salonicco, dove ha centrato l'Eurolega.

Lutto
● ***È morto Scarabello***
È morto ieri all'età di 91 anni Luigi Scarabello campione olimpico con la nazionale di calcio ai giochi di Berlino 1936.

Scacchi

ADOLIVIO CAPECE

Milanesiana, Kasparov conferma l'addio agli scacchi agonistici

■ **Kasparov a Milano**
Grande successo per Garry Kasparov a Milano sabato e domenica scorsi; il campione è stato ospite de "La Milanesiana" la manifestazione culturale ideata e organizzata da Elisabetta Sgarbi. La presenza di Garry ha creato grande interesse nei media e anche tra il pubblico sempre molto numeroso, spesso al di là delle previsioni. Applauditissmo l'intervento di Kasparov sabato sera al Teatro Dal Verme, con una vera e propria standing ovation finale; movimentato l'incontro di domenica alla Fondazione Corriere della Sera, anche per la presenza di Vittorio Sgarbi. In entrambe le occasioni Kasparov ha confermato di volersi occupare a tempo pieno di politica e di non essere più interessato a tornare a giocare. Continuerà però con l'attività editoriale, sia con libri ad argomento scacchistico sia con libri di taglio più politico.

■ **La partita della settimana**
Il tradizionale torneo di Dortmund si è concluso con la netta vittoria di Vladimir Kramnik, che ha staccato di un punto Anand, Leko e Alekseev. Di buon auspicio per Kramnik in vista della difesa del titolo mondiale in Messico il prossimo settembre.
Kramnik – Carlsen (Apertura Catalana) 1. Cf3 Cf6 2. c4 e6 3. g3 d5 4. d4 Ae7 5. Ag2 0-0 6. 0-0 d:c4 7. Dc2 a6 8. D:c4 b5 9. Dc2 Ab7 10. Ad2 Cc6 11. e3 Cb4 12. A:b4 A:b4 13. a3 Ae7 14. Cbd2 Tc8 15. b4 a5 16. Ce5 Cd5 17. Cb3 a:b4 18. Ca5 Aa8 19. Cac6 A:c6 20. C:c6 Dd7 21. A:d5 e:d5 22. a:b4 Tfe8 23. Ta5 Af8 24. Ce5 De6 25. T:b5 Tb8 26. T:b8 T:b8 27. D:c7 Ad6 28. Da5 A:b4 29. Tb1 Dd6 30. Da4 abbandona.

■ **Partita vivente a Castiglione Olona**
Sabato 7 luglio appuntamento a Castiglione Olona per la "Partita Vivente" che ricorderà l'assedio milanese alla cittadina nel 1161. Alle ore 21 in piazza Garibaldi. In parallelo c'è anche una mostra scacchistica, con esposizione di quadri, vignette, libri, scacchiere e scacchi di varia fattura. L'ingresso alla mostra, nelle sale del Castello di Monteruzzo, è gratuito.

■ **Calendario**
Settimana dominata dai campionati giovanili Under 16 in corso in Sicilia. Da domenica via a Cortina alla Semifinale del Campionato italiano e ai Campionati di categoria. Notizie ed elenco completo degli appuntamenti su www.italiascacchistica.com e www.federscacchi.it

■ **Campionato Italiano Ciechi**
In corso fino al 6 luglio a Costa di Folgaria presso l'Hotel Villaggio Nevada la 35ª edizione del Campionato Italiano per giocatori ciechi; diciotto i giocatori al via, con Mauro Fratini, candidato-maestro e Campione Italiano uscente a difendere il titolo. Tra i partecipanti da segnalare l'ex campione Mario Vaccani di Varese ritornato alle gare dopo 8 anni di assenza; testa di serie numero 3 è Giuseppe Pugliese di Genova, ma nei primi turni in evidenza un outsider di origine albanese che sembra in grado di dare filo da torcere a tutti.

■ **Pagnoncelli premiato al CONI**
Martedì scorso nel Salone d'Onore del CONI al Foro Italico a Roma il presidente della Federsacchi Gianpietro Pagnoncelli è stato insignito della Stella d'Argento al Merito Sportivo dal presidente del Coni, Dott. Giovanni Petrucci. Un riconoscimento particolarmente importante e significativo per tutto lo scacchismo italiano.

La partita

Krasenkov – Lopez

■ Campionato spagnolo a squadre 2007
■ Il Bianco muove e vince
■ La conclusione è più rapida di quanto possa sembrare

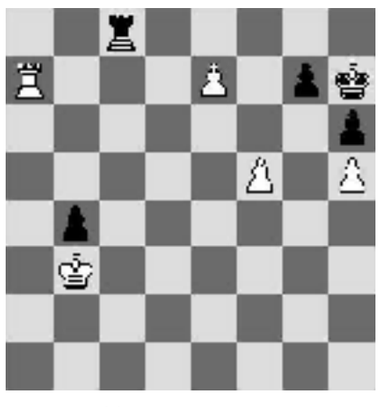

Soluzione

■ Il Bianco ha giocato 1. f6! e il Nero si è arreso: la minaccia di spinta in f7 decide. Se 1...g:f6; allora 2. e8D con scacco di scoperta, mentre se 1...Rg8; segue 2. e8D+, T:e8; 3. f7+, con doppio di Pedone a Re e Torre.