Confservizi Emilia - Romagna allarga i suoi orizzonti.
E anche i tuoi.

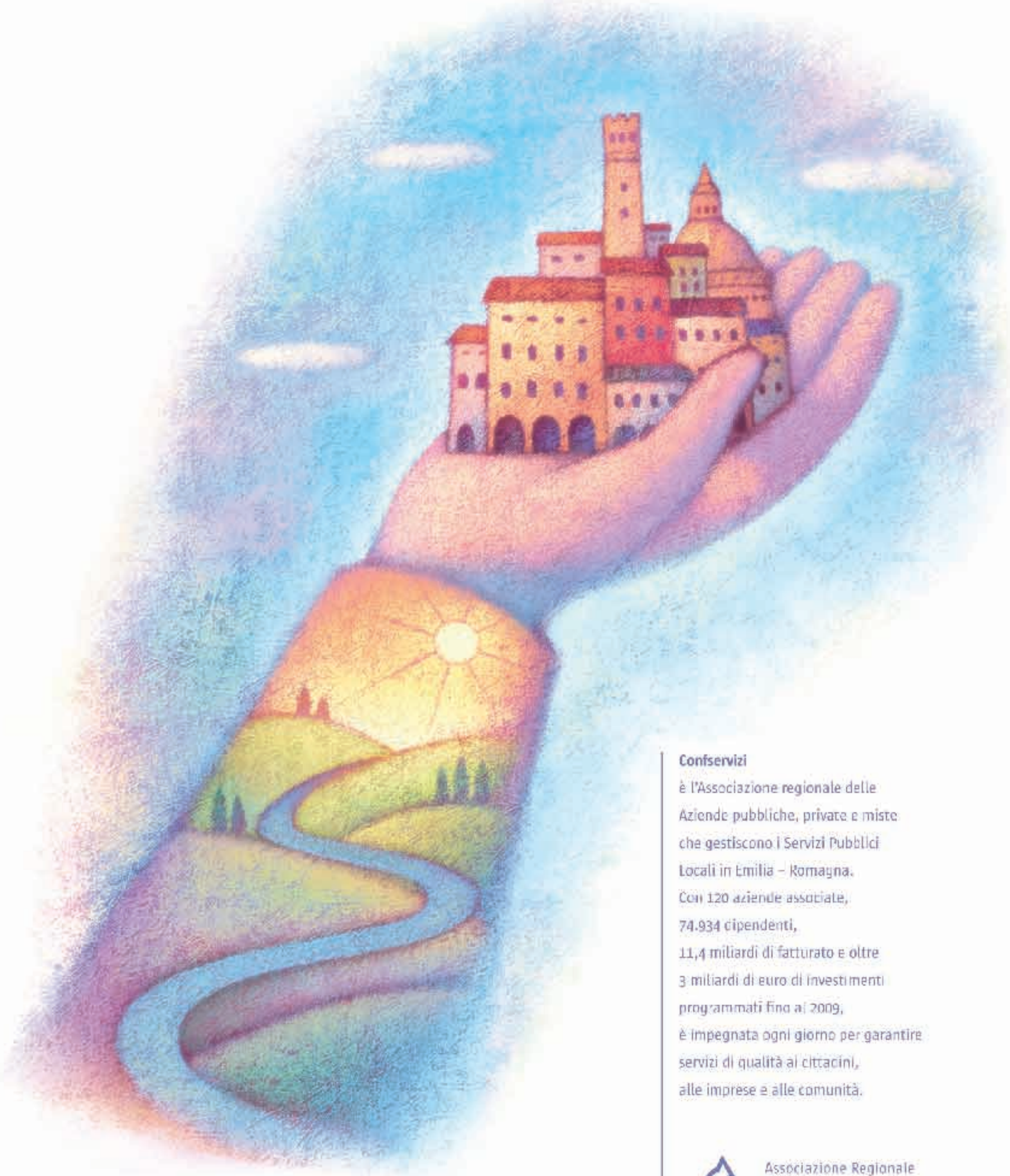

Confservizi
è l'Associazione regionale delle Aziende pubbliche, private e miste che gestiscono i Servizi Pubblici Locali in Emilia - Romagna.
Con 120 aziende associate,
74.934 dipendenti,
11,4 miliardi di fatturato e oltre
3 miliardi di euro di investimenti programmati fino al 2009,
è impegnata ogni giorno per garantire servizi di qualità ai cittadini, alle imprese e alle comunità.

Via Malvasia, 6 40131 Bologna tel. 051 525 573/4 fax 051 552 742
confservizi@confservizi.emr.it www.confservizi.emr.it

Associazione Regionale
Confservizi
Emilia-Romagna