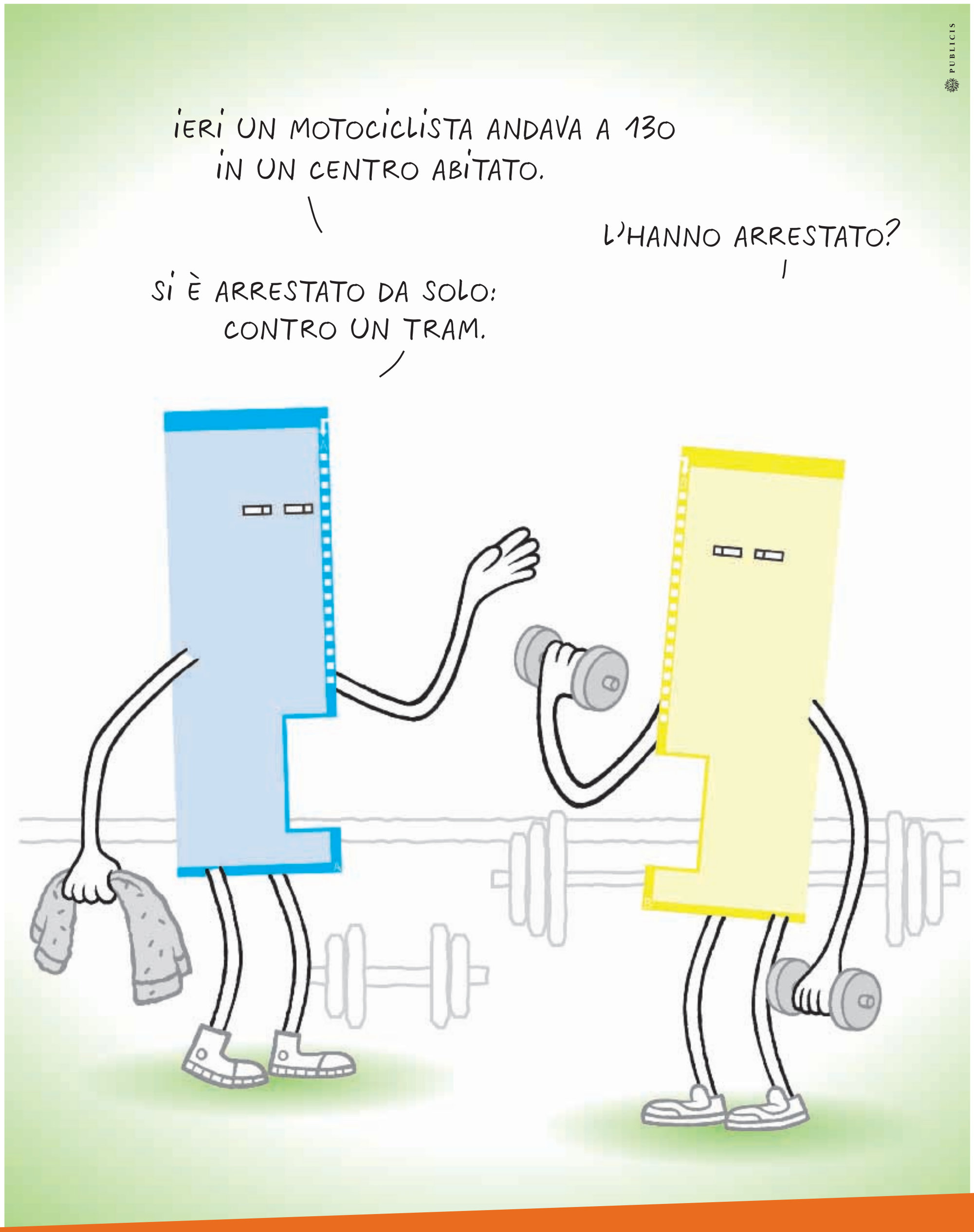

Solo nel 2006 la velocità elevata ha causato 38.365 incidenti.

I numeri parlano chiaro, ma dietro i numeri ci sono le persone. Per questo le compagnie di assicurazione vi invitano a rispettare il codice della strada, ma soprattutto voi stessi. Un po' di prudenza in più, può significare una vita in più.

LE COMPAGNIE DI ASSICURAZIONE LAVORANO PER LA SICUREZZA STRADALE.

ANIA
Fondazione per la Sicurezza Stradale