→ **Indonesia** si scava a mani nude tra le macerie. Tremila i dispersi, arrivano i primi aiuti

→ **Nelle Filippine** già sott'acqua in arrivo il temibile tifone Parma. 130 morti in India

Tsunami e tifoni, la furia d'acqua non dà tregua al sud-est asiatico

Tremila i dispersi in Indonesia, si scava tra le macerie. Due ragazze trovate vive, ma il bilancio si fa sempre più drammatico. Ancora scosse nelle Samoa. E nelle Filippine già allagate si teme l'arrivo del tifone Parma.

VIRGINIA LORI
esteri@unita.it

«Si temono «migliaia di vittime, le case distrutte sono più di 15 mila» dice il vescovo di Padang, Sumatra. «Qui i volontari fanno di tutto, scavano anche a mani nude per cercare qualche persona ancora in vita. Ci siamo incontrati con persone di varie etnie, di varie religioni, e ci sentiamo tutti uniti», dice il vescovo. «C'è ancora un sacco di gente sotto le macerie. Il governo e le persone comuni si danno da fare, ma non sempre hanno i mezzi sufficienti. E in città serve tutto, dal cibo ai vestiti alle medicine» incalza Michele Galli, missionario saveriano. A Misna dice: «Padang è una città morta ormai. Dopo il terremoto c'era una situazione surreale e terribile. Completamente al buio e distrutta, la città è stata per ore come sospesa, sotto la pioggia. Credo che sotto le macerie vi siano ancora migliaia di persone. Ho visto case e grandi palazzi crollati, l'università cancellata con tutti quelli che si trovavano all'interno. La zona del mercato, che a quell'ora brulica di gente, praticamente non c'è più e tutte le antiche casette addossate l'una all'altra intorno ai negozi cancellate» racconta. Un disastro, da subito, tutto distrutto, anche l'ospedale.

Unico segno di speranza, quelle due ragazze estratte vive dalle macerie di una scuola. Ma le operazioni di soccorso vanno a rilento per la carenza di macchinari adatti e i frequenti black-out, mentre gli ospedali sono sopraffatti dal numero di feriti e l'odore di putrefazione dei cadaveri impregna la calda aria. Lo sgombero delle macerie dell'albergo Ambacang, dove si teme siano sepolte 60 persone, è stato sospeso all'arrivo del buoio e rimandato a domani.

Parte la macchina dei soccorsi internazionali - la Banca mondiale si è attivata, alla Farnesina prima riunione di Protezione civile e Ong per coordinare gli aiuti - partono gli appelli dei politici. Il vicepresidente indonesiano Kalla valuta i danni in 3-400 milioni di dollari, i primi aiuti arrivano da Australia e Singapore. E annuncia che i dispersi sarebbero tremila, una cifra enorme. Ma che pure potrebbe salire man mano che si contattano i villaggi più isolati, più lontani. Le scosse, intanto, continuano.

Foto di How Hwee Young/Ansa-Epa

Si scava a Padang per estrarre corpi dopo il disastro nel nord est asiatico

MARTORIATO SUD EST

Dopo le alluvioni del tifone Ketsana in Vietnam, Cambogia e Laos, ora le Filippine, che già piangono 293 morti, temono il tifone Parma, di categoria 4 ma vicino alla 5 (la più distruttiva), che si sta dirigendo verso l'isola di Luzon portando venti a 190 km/h e raffiche fino a 220 km/h. Minaccia quasi due milioni di persone. La presidente delle Filippine, Gloria Arroyo, ha dichiarato lo stato di calamità e ha ordinato l'evacuazione della popolazione dalle aeree pianeggianti sul percorso del ciclone. Cancellati molti voli. Alla minaccia-Parma si aggiunge quella del possibile straripamento di un lago vicino Manila. Il livello delle sue acque, gonfiate dal Ketsana, è salito di 1,2 metri.

In India oltre 130 morti nel Karnataka e Andhra Pradesh per le violente piogge monsoniche. Centinaia di persone, per sfuggire alla furia dell'acqua si sono rifugiate sui tetti. Molti i senza casa: 40.000 abitazioni sono state distrutte o gravemente danneggiate. ❖

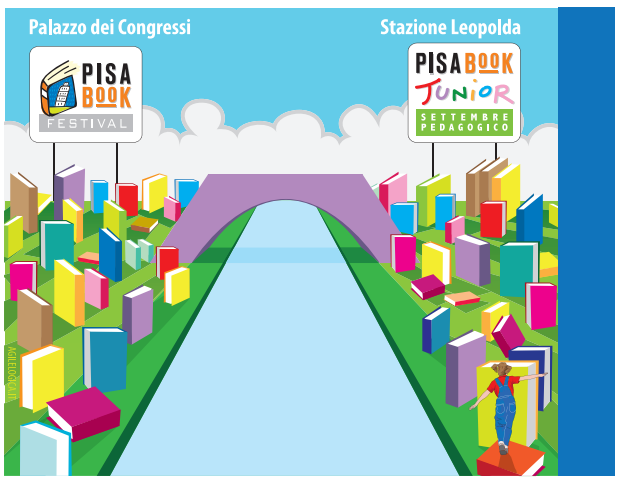

PISA BOOK FESTIVAL 2009

9-10-11 OTTOBRE 2009
orario 10,00 - 20,00 / INGRESSO GRATUITO

Provincia di Pisa
Comune di Pisa
Comune di Montescudaio

www.pisabookfestival.com

200 espositori
100 eventi e incontri
tutte le novità editoriali
workshop e seminari
spazio bambini

Belgio paese ospite
spazio mostre
area fumetti
business centre
zona cook-book