

→ **Cento milioni** previsti dalla legge per la metropolitana leggera nel Cratere destinati ad altro

→ **Infrastrutture** Non c'è copertura del governo per le opere previste da Chiodi in Abruzzo

Sisma, gli aquilani scippati del trasporto su treno

«È uno scandalo nazionale - sostiene Stefania Pezzopane - chiediamo di bloccare tutto, per gli aquilani quello della mobilità è un problema gravissimo». Giovanni Lolli: «Verificheremo se c'è abuso o illegalità».

JOLANDA BUFALINI

ROMA
jbufalini@unita.it

Bisogna avere presente cosa è la vita a L'Aquila dopo il terremoto, "l'esplosione" urbanistica che ha spostato la popolazione dal centro evacuato e tuttora "zona rossa" nei villaggi del progetto case, spruzzati sul territorio a decine di chilometri di distanza, per capire la gravità della denuncia fatta dal Pd, dall'assessore Stefania Pezzopane insieme al deputato Giovanni Lolli, al segretario cittadino Francesco Iritale e all'ex assessore Pio Alleva.

Una situazione che ha trasformato in un incubo l'esistenza: obbligo di usare la macchina anche per comprare le sigarette o per comprare un litro di latte, ingorghi sulla statale, unica arteria di collegamento locale su cui ci si riversa per andare a fare la spesa, per raggiungere il lavoro o la scuola.

La legge sul terremoto prevede 100 milioni di euro di «utilizzo esclusivo» per il potenziamento della linea ferroviaria nel Cratere. L'ammmodernamento della vecchia ferrovia che collega frazioni e comuni vicini, a ridosso dei quali sono cresciuti i villaggi del Progetto case, darebbe un po' di respiro ai circa 15mila abitanti dei quartieri dormitorio, senza contare che nei centri minori si è riversata anche buona parte della popolazione che ha trovato una sistemazione autonoma.

E invece i 100 milioni, contro la legge, sono stati spezzettati per finanziare altre opere, fuori dall'area del terremoto. «Un'assurdità, uno scandalo nazionale - tuona Stefania Pezzopane - Stiamo valutando se ci sono i termini per un'azione penale per distrazione dei fondi. Si conti-

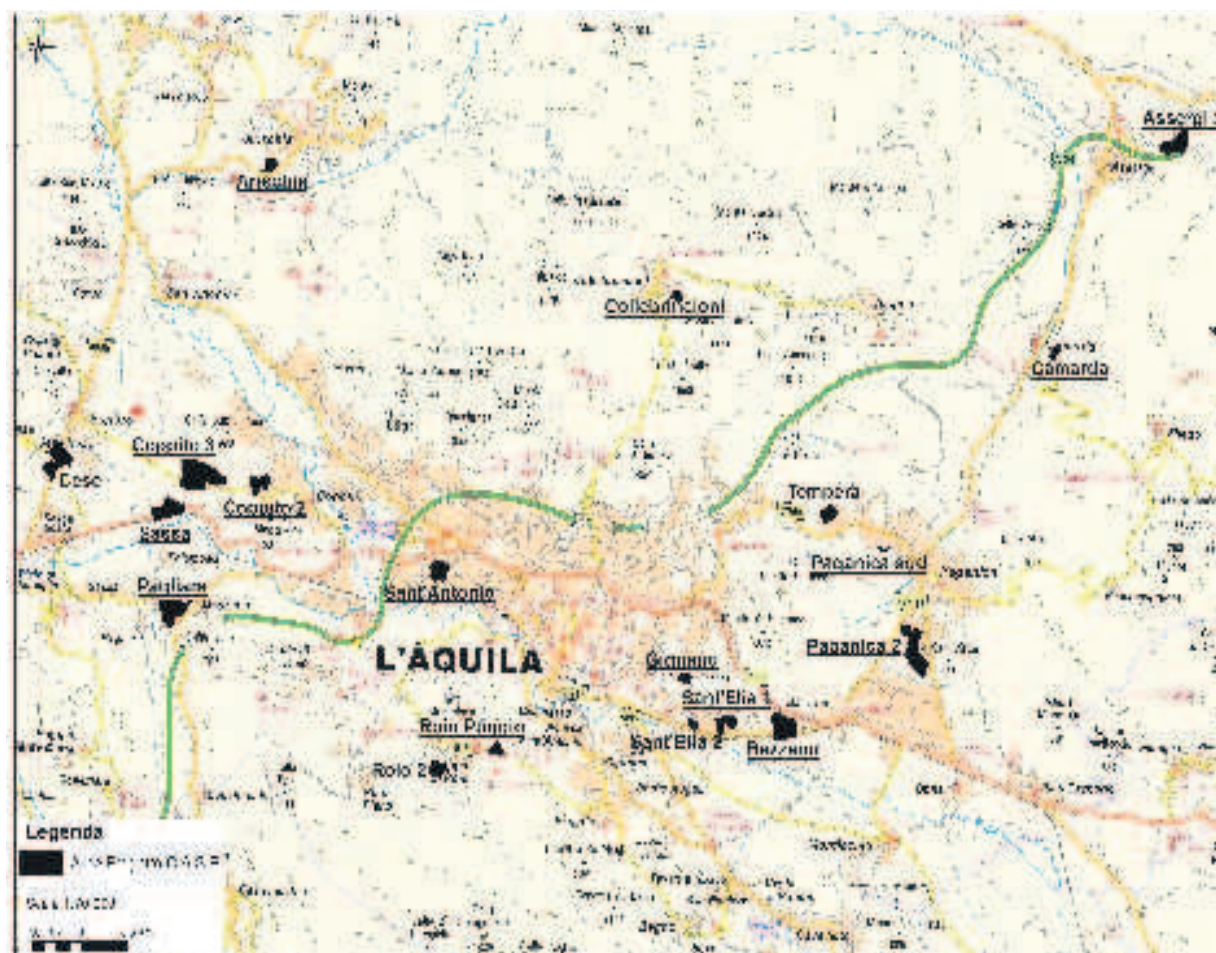

SPRAWL è il termine tecnico con cui si indica la dispersione dell'abitato, le macchie nere indicano le localizzazioni del Progetto case

nua a giocare sulla tragedia aquilana, senza alcuna vergogna». Cinquanta dei cento milioni sono destinati al tratto ferroviario Sulmona-Guidonia, completamente fuori Cratere. Altri interventi sono destinati al tratto Pescara - Sulmona e Sulmona - L'Aquila (che dovrebbe essere coperto da assicurazione). Solo 25 milioni dei cento originariamente previsti finanzieranno nuove stazioni del Cratere, sulla linea Sulmona-Termini.

Cosa è successo? «Prima c'è stato un silenzio agghiacciante - racconta Stefania Pezzopane - Il sindaco chiedeva e nessuno gli dava notizie di questi soldi». E si tenga conto, aggiunge l'assessore, che «il comune deve servire un territorio che è cinque volte più grande di prima con gli stessi

pullman e lo stesso personale». Non solo, «per le infrastrutture a L'Aquila siamo fermi alle rotonde fatte da Bertolaso per il G8».

Poi, giovedì, al tavolo settimanale sulla ricostruzione, il sottosegretario Gianni Letta ha portato il piano dei fondi e c'è stata la sorpresa.

«Il vero problema - sostiene Stefania Pezzopane - è che il presidente Gianni Chiodi non riesce ad avere dal governo la copertura per opere infrastrutturali importanti per l'Abruzzo (previste da un accordo sottoscritto da Gianni Chiodi con il ministro Matteoli) ma che non possono essere finanziate con i soldi per i terremotati».

Il Pd ha aspettato, per fare la denuncia, che si concludesse il periodo

di silenzio elettorale, ma ora chiede al governo che si blocchi tutto. Giovanni Lolli: «Verificheremo se ci sono stati abusi o illegalità. I progetti pre-

Un progetto vitale
Rischia di saltare il progetto vitale del metrò leggero

sentati da Letta sono indiscutibilmente importanti, ma non possono essere finanziati con i soldi del terremoto. Anche perché se questi 100 milioni verranno sottratti all'area del cratere, è quasi certo che il progetto per la metropolitana non sarà più realizzato».